

---

# DATOS ESTADÍSTICOS DE LA PLANTILLA DE PROFESORADO DE LA UNIVERSIDAD DE CANTABRIA

---

## RESUMEN EJECUTIVO



Vicerrectorado de Profesorado  
Santander, octubre de 2025

## ANÁLISIS DE LOS RESULTADOS

### Estructura de la plantilla

A 31 de diciembre de 2024, la Universidad de Cantabria registra 1.119 docentes. La estructura se organiza en Cuerpos Docentes Universitarios y Profesorado Laboral: 457 CDU (40,8%) y 662 PL (59,2%).

Dentro de los Cuerpos Docentes Universitarios, la distribución es: Catedrático/a de Universidad: 156 (13,9%); Profesor/a Titular de Universidad: 288 (25,7%); Profesor/a Titular de Escuela Universitaria: 12 (1,1%); Profesor/a Numerario de la Escuela de Náutica: 1 (0,1%).

En el Profesorado Laboral, las figuras con mayor presencia son Profesor/a Asociado/a: 339 (30,3%), Profesor/a Ayudante Doctor: 114 (10,2%), Profesor/a Contratado/a Doctor: 106 (9,5%) y Profesor/a Contratado/a Doctor I3: 7 (0,6%), que suman 113 (10,1%). Completan este grupo Profesor/a Permanente Laboral: 41 (3,7%) más Profesor/a Permanente Laboral I3: 4 (0,4%), Profesor/a de Sustitución: 44 (3,9%), Profesor/a Emérito/a: 6 (0,5%) y Ayudante LOU: 1 (0,1%).

La plantilla se concentra en Ingeniería y Arquitectura (345; 30,8%) y Ciencias Sociales y Jurídicas (315; 28,2%), seguidas de Ciencias de la Salud (228; 20,4%), Ciencias (136; 12,2%) y Artes y Humanidades (95; 8,5%).

Estos datos reflejan que la estructura del profesorado en 2024 se reparte entre los docentes funcionarios (40%) y los docentes laborales con un peso respecto al total de la plantilla del 60%. El núcleo académico consolidado de los Cuerpos Docentes Universitarios se reparte entre los Catedrático/a de Universidad 14% y Profesor/a Titular de Universidad con un 26%. Dentro del bloque del personal docente laboral (docente contratado), el Profesorado Ayudante Doctor/a (10%) representa la etapa de incorporación a la carrera académica, mientras que el Profesorado Contratado Doctor/a (10%) y el Profesorado Permanente Laboral (4%) aportan estabilidad y configuran el tramo de consolidación profesional en el marco de la LOSU. El Profesorado Asociado/a (30%) mantiene un peso destacado como vía de aportación profesional y aplicada, en coherencia con la orientación de las áreas de Ciencias Sociales y Jurídicas e Ingeniería y Arquitectura, que en conjunto agrupan casi seis de cada diez docentes.

### Evolución de la estructura de la plantilla

Entre 2015 y 2024, la plantilla de profesorado de la Universidad de Cantabria ha pasado de 1.239 a 1.119 profesores/as, lo que supone una reducción del 9,7%. Esta disminución se ha producido

de manera gradual y casi ininterrumpida a lo largo de la década, reflejando un ajuste estructural sostenido.

En los Cuerpos Docentes Universitarios, el descenso ha sido más acusado: se ha pasado de 533 a 457 profesores/as, lo que representa una reducción del 14,3%. Dentro de este grupo, el Profesor/a Catedrático/a de Universidad se mantiene prácticamente estable (de 159 a 156, -1,9%), mientras que el Profesor/a Titular de Universidad - que integra también las figuras de Escuela Universitaria y Náutica - desciende de 338 a 289 (-14,5%). El colectivo más afectado es el Profesor/a Titular de Escuela Universitaria, que se reduce de 36 a 12 (-66,7%), confirmando su desaparición progresiva.

En el Profesorado Laboral, la reducción global ha sido más moderada: de 706 en 2015 a 662 en 2024 (-6,2%). Dentro de este bloque, el Profesor/a Contratado/a Doctor/a pasa de 126 a 113 (-10,3%), aunque con oscilaciones intermedias. Destaca la creación en 2024 de la figura de Profesor/a Permanente Laboral, con 45 profesores/as, que incorpora un nuevo segmento de estabilidad. El Profesor/a Ayudante Doctor/a aumenta de 76 a 114 (+50%), lo que refuerza la renovación generacional. En paralelo, el Profesor/a Asociado/a LOU desciende de 338 a 194 (-43%), reduciendo su peso en la estructura total.

En síntesis, la evolución de la plantilla durante la última década refleja una tendencia decreciente con una reducción moderada del tamaño total (-9,7%), acompañada de un reajuste interno en las distintas figuras. Se mantiene la estabilidad en los Cuerpos Docentes Universitarios consolidados, al tiempo que se incorpora la nueva figura de Profesor/a Permanente Laboral y se produce un crecimiento destacado del Profesorado Ayudante Doctor/a. Este incremento responde, en gran medida, a la dotación por parte del Ministerio de 29 Ayudantes Doctores/as asignadas en 2024 mediante el convenio estatal "María Goyri", destinado a adecuar la plantilla a los requerimientos de la LOSU. La configuración resultante combina la continuidad de la experiencia académica con un proceso de renovación generacional en marcha.

### Grupo de edad

A 31 de diciembre de 2024, la plantilla de profesorado de la Universidad de Cantabria presenta una edad media de 51,2 años, con diferencias notables entre colectivos: 55,8 años en los Cuerpos Docentes Universitarios frente a 47,9 años en el Profesorado Laboral.

La distribución por tramos de edad muestra que los grupos más numerosos se concentran entre los 45 y 49 años (17,5%), los 55 y 59 años (17,4%) y los 50 y 54 años (15,2%). En conjunto, más de la mitad de la plantilla (50,1%) se sitúa en la franja de 45 a 59 años, lo que indica una base experimentada y con amplia trayectoria académica. En el otro extremo, las franjas más jóvenes

(menores de 35 años) representan apenas el 5,3% del total, mientras que el profesorado de 65 o más años supone un 8,6%.

En el análisis comparativo de colectivos, los Cuerpos Docentes Universitarios presentan una mayor concentración en los tramos de edad altos: el 82% supera los 50 años, con solo un 2% por debajo de los 40. En cambio, en el Profesorado Laboral, aunque también predomina la franja de 40-54 años, se observa un peso más equilibrado: el 22% tiene menos de 40 años, lo que refleja su papel como relevo generacional en la carrera académica.

El perfil de edad del profesorado de la UC en 2024 combina un colectivo consolidado y experimentado, especialmente en los Cuerpos Docentes Universitarios, con una renovación en curso impulsada por el profesorado laboral más joven. Esta configuración garantiza una amplia experiencia académica, aunque plantea retos de planificación ante el relevo que será necesario en un número significativo de profesores/as en la próxima década.

### Ocupación docente

El análisis de la ocupación docente del profesorado debe ser realizado teniendo en cuenta que, por una parte, las cifras de dedicación en créditos plantilla no reflejan toda la actividad docente del profesorado (no computan las asignaturas de máster con menos de cinco alumnos, ni las optativas de grado con matrícula inferior a ese número); y, por otra parte, y en lo que se refiere a los créditos profesor, en algunos Departamentos y Centros el tamaño de los grupos para el caso de prácticas de laboratorio experimentales es bastante inferior al establecido como estándar.

La ocupación docente en créditos plantilla del conjunto de la UC fue, en el curso 2023-2024, del 100,9%. Si se analiza por ramas, la de mayor ocupación ha sido Ciencias Sociales y Jurídicas (116,6%), seguida por Arte y Humanidades (101,7%), Ciencias (101,1%), mientras que las ramas de Ciencias de la Salud (97,7%) e Ingeniería y Arquitectura (88,0%) están por debajo de esa media. Se ha de señalar que en las ramas donde la proporción de asociados con respecto al resto de profesorado es más alta, tiene un efecto importante en los valores de la ocupación como consecuencia de la aplicación del procedimiento en estas figuras de profesorado.

Si se compara la ocupación en créditos profesor con la ocupación en créditos plantilla, resulta un coeficiente para el conjunto de la UC de 1,19, es decir, la actividad docente de los profesores es globalmente un 19% superior a los créditos plantilla. Por ramas, estos coeficientes son: Arte y Humanidades (1,18), Ciencias (1,19), Ciencias de la Salud (1,17), Ciencias Sociales y Jurídicas (1,10), e Ingeniería y Arquitectura (1,34).

Estos datos de ocupación docente ponen de manifiesto un elevado compromiso académico en todas las ramas, con porcentajes que reflejan la diversidad de los planes de estudio y de la

organización docente. Este panorama plantea el reto de seguir avanzando en un equilibrio de la ocupación docente que garantice la cohesión institucional y una distribución equitativa entre las diferentes áreas de conocimiento.

### Incidencia de género por categoría de profesorado

En 2024, la Universidad de Cantabria cuenta con un 41,1% de profesoras (460) frente a un 58,9% de profesores (659). La evolución desde 2015 evidencia un descenso sostenido de los hombres (de 802 a 659, -17,8%) y un ligero aumento de las mujeres (de 437 a 460, +5,3%), lo que refleja el incrementado la proporción de mujeres en la última década.

El análisis por categorías revela contrastes relevantes. En los Cuerpos Docentes Universitarios, la presencia de mujeres disminuye conforme se asciende en la carrera académica: representan un 42,4% en Profesoras Titulares de Universidad, pero solo un 24,4% en Catedráticas de Universidad.

En el Profesorado Laboral, la situación es distinta. Las Profesoras Contratadas Doctoras ya son mayoría (52,2%), y el Profesorado Permanente Laboral presenta una proporción de mujeres destacada (68,9%). En la figura de Profesorado Ayudante Doctor, la proporción de mujeres (44,7%) se sitúa por encima de la media total de la UC (41,1%), lo que confirma que en las categorías de entrada a la carrera académica la participación de mujeres es mayor que en el conjunto de la plantilla.

Por el contrario, las categorías de Profesorado Asociado y de Profesorado Sustituto mantienen una participación femenina en torno al 40%, mientras que el Profesorado Emérito sigue siendo exclusivamente masculino, reflejo de la composición histórica de la institución.

La incidencia de género en la Universidad de Cantabria refleja un avance continuado en la participación de mujeres, que suponen ya el 41,1% del profesorado. No obstante, las desigualdades se concentran en los tramos finales de la carrera académica, particularmente en el acceso a Catedrática de Universidad, lo que subraya la importancia de fortalecer las medidas de igualdad y desarrollo profesional para alcanzar una representación equilibrada en todo el itinerario académico.

### Evolución de la incidencia de género

Entre 2015 y 2024, la plantilla de profesorado de la Universidad de Cantabria se redujo un 9,7%, pero de forma desigual según el género: el número de hombres descendió en 143 (-17,8%), mientras que el de mujeres aumentó en 23 (+5,3%). Como resultado, la proporción de mujeres pasó del 35,3% al 41,1%, lo que supone un avance de casi seis puntos porcentuales en menos de una década.

La mayor representación de mujeres en el profesorado laboral joven ha contribuido a un proceso de renovación estructural que refuerza su visibilidad en la institución.

El balance del periodo 2015-2024 pone de manifiesto que el incremento de la presencia de mujeres se ha producido en un contexto de reducción global de la plantilla, lo que acentúa el valor del avance logrado. Aunque todavía se está lejos de la paridad, el hecho de que las mujeres hayan mantenido una tendencia ascendente mientras descendía el número de hombres indica un cambio estructural sostenido, que debe consolidarse con políticas de igualdad orientadas al medio y largo plazo.

#### Número de sexenios evaluados positivamente

En 2024, el profesorado de la Universidad de Cantabria acumula 1.655 sexenios de investigación evaluados positivamente, con una media global de 2,3 por profesor/a. Este indicador, que refleja la trayectoria investigadora reconocida por la CNEAI, varía significativamente según categorías y ramas de conocimiento.

Entre los Cuerpos Docentes Universitarios, destacan los Catedráticos/as de Universidad, con 689 sexenios y una media de 4,4 por profesor/a, y los Titulares de Universidad, con 667 sexenios y una media de 2,3. En el Profesorado Laboral, el peso investigador se concentra en los Contratados/as Doctores/as, con 177 sexenios y una media de 1,6, mientras que los Permanentes Laborales alcanzan 51 sexenios (media de 1,1). Como es esperable, las figuras de entrada —Ayudantes Doctores/as— y los Eméritos apenas acumulan tramos, reflejo de su trayectoria aún incipiente o, en el caso de los segundos, de un ciclo ya cerrado.

Las diferencias por ramas también son apreciables. El promedio de sexenios por profesor/a oscila entre 2,8 en Ciencias y 1,8 en Ciencias Sociales y Jurídicas, situándose Ciencias de la Salud en 2,7, Artes y Humanidades en 2,3 e Ingeniería y Arquitectura en 2,2. Estas variaciones responden a las peculiaridades propias de cada ámbito de conocimiento y a los distintos criterios de evaluación aplicados, por lo que más que una comparación directa, reflejan la diversidad en la manera en que se reconoce la actividad investigadora en cada disciplina.

En conjunto, los datos confirman que la UC presenta un perfil investigador sólido y con trayectoria consolidada, sustentado en la aportación de los Cuerpos Docentes Universitarios y con un papel creciente del Profesorado Contratado Doctor. Este escenario refleja un capital científico diverso y de gran valor, cuya proyección futura dependerá de la capacidad institucional para aprovechar los puntos fuertes de cada rama y apoyar de manera equilibrada sus distintas dinámicas de desarrollo investigador.

### PDI doctor con evaluación positiva de su actividad investigadora

A 31 de diciembre de 2024, la Universidad de Cantabria cuenta con 883 profesores/as doctores/as, lo que representa el 78,9% del total de la plantilla. De ellos, 604 han obtenido una evaluación positiva de su actividad investigadora, lo que supone el 68,4% del profesorado doctor, claramente por encima del mínimo del 60% establecido en el RD 640/2021.

En los Cuerpos Docentes Universitarios, la proporción de profesorado doctor es prácticamente total (98,7%), con niveles muy altos de evaluación positiva: 99,4% en Catedráticos/as de Universidad y 88,2% en Profesores/as Titulares de Universidad. En el caso del Profesorado Titular de Escuela Universitaria, aunque con una presencia muy reducida (12 profesores/as en total), se alcanza un 71,4% de doctores/as con evaluación positiva, superando igualmente el umbral exigido. Considerado en su conjunto, el bloque de Cuerpos Docentes Universitarios presenta un 91,8% de profesorado doctor con sexenios reconocidos, lo que confirma un alto grado de consolidación investigadora.

Dentro del Profesorado Laboral también se observa una aportación significativa. El Profesorado Contratado Doctor y el Profesorado Permanente Laboral registran un 86,7% de doctores/as con evaluación positiva, lo que los sitúa en valores muy próximos a los de los cuerpos estables. El Profesorado Ayudante Doctor presenta un porcentaje más bajo (41,6%), coherente con la etapa inicial de su carrera académica, en la que aún se encuentran en proceso de desarrollo y consolidación de su trayectoria investigadora.

Por su parte, el Profesorado Emérito mantiene una presencia reducida, pero con una valoración del 100%, reflejo de trayectorias consolidadas en investigación.

En conjunto, estos datos muestran que la UC no solo cumple holgadamente con los requisitos normativos, sino que dispone de un capital investigador sólido y diversificado. El reto de futuro pasa por mantener la excelencia del profesorado consolidado y reforzar el acompañamiento a los perfiles en inicio de Carrera.

### Ratios LOSU

De acuerdo con lo establecido en la Ley Orgánica 2/2023, de 22 de marzo, del Sistema Universitario, la Universidad de Cantabria cumple en 2024 los dos principales indicadores relativos a la composición de su profesorado:

- Ratio 1 (profesorado funcionario en equivalencias a tiempo completo): alcanza el 56,4%, superando el valor mínimo establecido del 51%. Este resultado confirma la condición

mayoritaria del profesorado funcionario dentro de la plantilla, garantizando la estabilidad estructural exigida por la norma.

- Ratio 2 (profesorado con contrato laboral temporal): se sitúa en el 28,2% en número de profesores, y en el 8,3% al computarlo en equivalencias a tiempo completo. Aunque la primera cifra excede el valor máximo del 8%, la que se toma como referencia según la LOSU es la equivalente a tiempo completo, por lo que la UC se ajusta al límite establecido.

En conjunto, los datos muestran que la UC cumple con los criterios de estabilidad y limitación de temporalidad previstos en la LOSU, situándose dentro de los parámetros normativos y reflejando un equilibrio adecuado entre consolidación de profesorado y flexibilidad contractual.

#### Datos de estructura de plantilla y ocupación docente por Departamento

A continuación, se presenta la información correspondiente a cada uno de los departamentos de la Universidad de Cantabria a 31 de diciembre de 2024. Para cada departamento se incluyen los principales datos de plantilla, desagregados por áreas de conocimiento y grupos docentes, junto con la ocupación docente expresada en créditos por profesor/a y por plantilla. El objetivo es ofrecer una visión homogénea y comparada que permita apreciar la situación específica de cada departamento, área y grupo docente en el marco del conjunto institucional.

#### Nota metodológica

A efectos de simplificación y homogeneidad en la presentación de los datos de esta memoria, se ha optado por incorporar dentro de la categoría de cuerpos docentes universitarios dos figuras actualmente en extinción: Profesor/a Titular de Escuela Universitaria y Profesor/a Numerario de la Escuela de Náutica. Aunque estas categorías ya no se contemplan en la normativa vigente (LOSU, art. 68), se incluyen en este epígrafe para garantizar la coherencia histórica de las series y facilitar la comparabilidad de la información.

Santander, octubre de 2025  
Vicerrectorado de Profesorado



# DATOS ESTADÍSTICOS DE LA PLANTILLA DE PROFESORADO DE LA UNIVERSIDAD DE CANTABRIA

**TOTAL UC y DEPARTAMENTOS**

**31 de diciembre de 2024**

## UNIVERSIDAD DE CANTABRIA Y DEPARTAMENTOS (A 31 DICIEMBRE 2024)

### Contenido

ESTRUCTURA DE LA PLANTILLA .....	4
EVOLUCIÓN DE LA ESTRUCTURA DE LA PLANTILLA .....	5
GRUPO DE EDAD .....	6
OCUPACIÓN DOCENTE.....	7
INCIDENCIA DE GÉNERO POR CATEGORÍA DE PROFESORADO.....	8
EVOLUCIÓN DE LA INCIDENCIA DE GÉNERO .....	9
NÚMERO DE SEXENIOS EVALUADOS POSITIVAMENTE .....	10
PDI DOCTOR CON EVALUACIÓN POSITIVA DE SU ACTIVIDAD INVESTIGADORA .....	11
RATIOS LOSU.....	12
DEPARTAMENTOS.....	13
DEPARTAMENTO DE ADMINISTRACIÓN DE EMPRESAS.....	14
DEPARTAMENTO DE ANATOMÍA Y BIOLOGÍA CELULAR .....	18
DEPARTAMENTO DE BIOLOGÍA MOLECULAR.....	22
DEPARTAMENTO DE CIENCIA E INGENIERÍA DEL TERRENO Y DE LOS MATERIALES.....	25
DEPARTAMENTO DE CIENCIAS DE LA TIERRA Y FÍSICA DE LA MATERIA CONDENSADA .....	29
DEPARTAMENTO DE CIENCIAS HISTÓRICAS .....	32
DEPARTAMENTO DE CIENCIAS MÉDICAS Y QUIRÚRGICAS .....	35
DEPARTAMENTO DE CIENCIAS Y TÉCNICAS DE LA NAVEGACIÓN Y CONSTRUCCIÓN NAVAL .....	39
DEPARTAMENTO DE CIENCIAS Y TÉCNICAS DEL AGUA Y DEL MEDIO AMBIENTE .....	42
DEPARTAMENTO DE DERECHO PRIVADO.....	46
DEPARTAMENTO DE DERECHO PÚBLICO.....	49
DEPARTAMENTO DE ECONOMÍA .....	52
DEPARTAMENTO DE EDUCACIÓN .....	55
DEPARTAMENTO DE ENFERMERÍA .....	59
DEPARTAMENTO DE FILOLOGÍA .....	63

<b>DEPARTAMENTO DE FÍSICA APLICADA .....</b>	<b>66</b>
<b>DEPARTAMENTO DE FÍSICA MODERNA.....</b>	<b>70</b>
<b>DEPARTAMENTO DE FISIOLÓGÍA Y FARMACOLOGÍA.....</b>	<b>74</b>
<b>DEPARTAMENTO DE GEOGRAFÍA, URBANISMO Y ORDENACIÓN DEL TERRITORIO.....</b>	<b>77</b>
<b>DEPARTAMENTO DE HISTORIA MODERNA Y CONTEMPORÁNEA .....</b>	<b>80</b>
<b>DEPARTAMENTO DE INGENIERÍA DE COMUNICACIONES .....</b>	<b>83</b>
<b>DEPARTAMENTO DE INGENIERÍA ELÉCTRICA Y ENERGÉTICA.....</b>	<b>86</b>
<b>DEPARTAMENTO DE INGENIERÍA ESTRUCTURAL Y MECÁNICA .....</b>	<b>89</b>
<b>DEPARTAMENTO DE INGENIERÍA GEOGRÁFICA Y TÉCNICAS DE EXPRESIÓN GRÁFICA.....</b>	<b>93</b>
<b>DEPARTAMENTO DE INGENIERÍA INFORMÁTICA Y ELECTRÓNICA .....</b>	<b>96</b>
<b>DEPARTAMENTO DE INGENIERÍAS QUÍMICA Y BIOMOLECULAR.....</b>	<b>100</b>
<b>DEPARTAMENTO DE MATEMÁTICA APLICADA Y CIENCIAS DE LA COMPUTACIÓN .....</b>	<b>104</b>
<b>DEPARTAMENTO DE MATEMÁTICAS, ESTADÍSTICA Y COMPUTACIÓN .....</b>	<b>107</b>
<b>DEPARTAMENTO DE MEDICINA Y PSIQUIATRÍA .....</b>	<b>110</b>
<b>DEPARTAMENTO DE QUÍMICA E INGENIERÍA DE PROCESOS Y RECURSOS .....</b>	<b>113</b>
<b>DEPARTAMENTO DE TECNOLOGÍA ELECTRÓNICA E INGENIERÍA DE SISTEMAS Y AUTOMÁTICA.....</b>	<b>117</b>
<b>DEPARTAMENTO DE TRANSPORTES Y TECNOLOGÍA DE PROYECTOS Y PROCESOS .....</b>	<b>121</b>

## ESTRUCTURA DE LA PLANTILLA

TIPO PDI	CATEGORÍA DOCENTE	ARTES Y HUMANIDADES	CIENCIAS	CIENCIAS DE LA SALUD	CIENCIAS SOCIALES Y JURÍDICAS	INGENIERÍA Y ARQUITECTURA	TOTAL	TOTAL %
<b>CUERPOS DOCENTES UNIVERSITARIOS</b>	Catedrático de Universidad	17	33	14	33	59	156	13,9%
	Profesor Titular de Universidad	21	43	32	81	111	288	25,7%
	Profesor Titular Escuela Universitaria	0	2	1	4	5	12	1,1%
	Profesor Numerario E. O. de Náutica	1	0	0	0	0	1	0,1%
	<b>Subtotal</b>		<b>39</b>	<b>78</b>	<b>47</b>	<b>118</b>	<b>175</b>	<b>457</b>
<b>PROFESORADO LABORAL</b>	Profesor Contratado Doctor	18	13	5	36	34	106	9,5%
	Profesor Contratado Doctor (I3)	1	4	1	0	1	7	0,6%
	Profesor Permanente Laboral	5	10	3	14	9	41	3,7%
	Profesor Permanente Laboral I3	0	2	0	0	2	4	0,4%
	Ayudante LOU	1	0	0	0	0	1	0,1%
	Profesor Ayudante Doctor	17	18	11	35	33	114	10,2%
	Profesor Asociado	13	7	154	88	77	339	30,3%
	Profesor de Sustitución	1	2	7	24	10	44	3,9%
	Profesor Emérito	0	2	0	0	4	6	0,5%
<b>Subtotal</b>		<b>56</b>	<b>58</b>	<b>181</b>	<b>197</b>	<b>170</b>	<b>662</b>	<b>59,2%</b>
<b>TOTAL</b>		<b>95</b>	<b>136</b>	<b>228</b>	<b>315</b>	<b>345</b>	<b>1.119</b>	<b>-</b>
<b>TOTAL %</b>		<b>8,5%</b>	<b>12,2%</b>	<b>20,4%</b>	<b>28,2%</b>	<b>30,8%</b>	<b>-</b>	<b>100%</b>

**ESTRUCTURA DE PLANTILLA (GRANDES ÁREAS)**

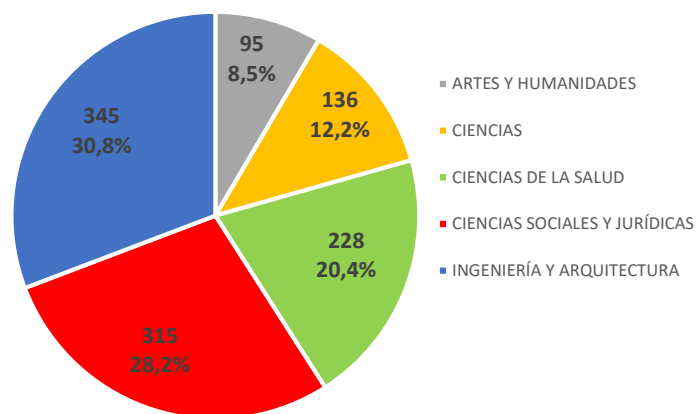

**ESTRUCTURA DE PLANTILLA (CATEGORÍA DOCENTE)**

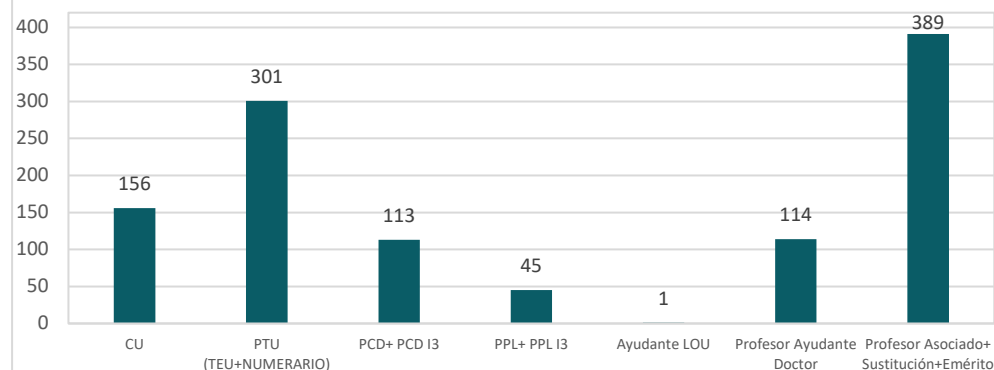

## EVOLUCIÓN DE LA ESTRUCTURA DE LA PLANTILLA

TIPO PDI	CATEGORÍA DOCENTE	2015	2016	2017	2018	2019	2020	2021	2022	2023	2024	
<b>CUERPOS DOCENTES UNIVERSITARIOS</b>	Catedrático de Universidad	159	158	150	166	166	160	150	165	165	156	
	Profesor Titular de Universidad <i>(Incluye CEU y Numerario Náutica)</i>	338	316	323	312	320	313	301	289	287	289	
	Profesor Titular de Escuela Universitaria	36	33	26	22	21	18	17	16	13	12	
	<b>Subtotal Cuerpos Docentes Universitarios</b>	<b>533</b>	<b>507</b>	<b>499</b>	<b>500</b>	<b>507</b>	<b>491</b>	<b>468</b>	<b>470</b>	<b>465</b>	<b>457</b>	
<b>PROFESORADO LABORAL</b>	Profesor Contratado Doctor <i>(Incluye I3)</i>	126	144	141	131	119	140	153	154	163	113	
	Profesor Permanente Laboral <i>(Incluye I3)</i>	0	0	0	0	0	0	0	0	0	45	
	Ayudante LOU	41	35	35	24	18	10	7	2	1	1	
	Profesor Ayudante Doctor	76	79	81	88	94	83	98	91	86	114	
	Asociados y Otros	Profesor Asociado LOU/LOSU Indefinido	338	333	312	322	311	303	292	287	241	194
		Prof. Asociado LOU Ciencias de la Salud	112	107	104	118	115	113	116	125	137	145
		Profesor de Sustitución	8	15	18	13	14	13	13	15	37	44
		Profesor Emérito	5	6	8	8	8	6	6	5	5	6
	Asociados y otros (Subtotal)	463	461	442	461	448	435	427	432	420	389	
	<b>Subtotal Profesorado Laboral</b>	<b>706</b>	<b>719</b>	<b>699</b>	<b>704</b>	<b>679</b>	<b>668</b>	<b>685</b>	<b>679</b>	<b>670</b>	<b>662</b>	
<b>TOTAL</b>		<b>1.239</b>	<b>1.226</b>	<b>1.198</b>	<b>1.204</b>	<b>1.186</b>	<b>1.159</b>	<b>1.153</b>	<b>1.149</b>	<b>1.135</b>	<b>1.119</b>	

## GRUPO DE EDAD

TIPO DE PDI	<25	25-29	30-34	35-39	40-44	45-49	50-54	55-59	60-64	65 +	TOTAL	EDAD MEDIA
CUERPOS DOCENTES UNIVERSITARIOS	0	0	0	9	38	71	69	103	91	76	457	55,8
PROFESORADO LABORAL	2	8	49	84	108	125	101	92	73	20	662	47,9
<b>TOTAL</b>	<b>2</b>	<b>8</b>	<b>49</b>	<b>93</b>	<b>146</b>	<b>196</b>	<b>170</b>	<b>195</b>	<b>164</b>	<b>96</b>	<b>1.119</b>	<b>51,2</b>
<b>TOTAL %</b>	<b>0,2%</b>	<b>0,7%</b>	<b>4,4%</b>	<b>8,3%</b>	<b>13,0%</b>	<b>17,5%</b>	<b>15,2%</b>	<b>17,4%</b>	<b>14,7%</b>	<b>8,6%</b>	<b>100,0%</b>	<b>-</b>

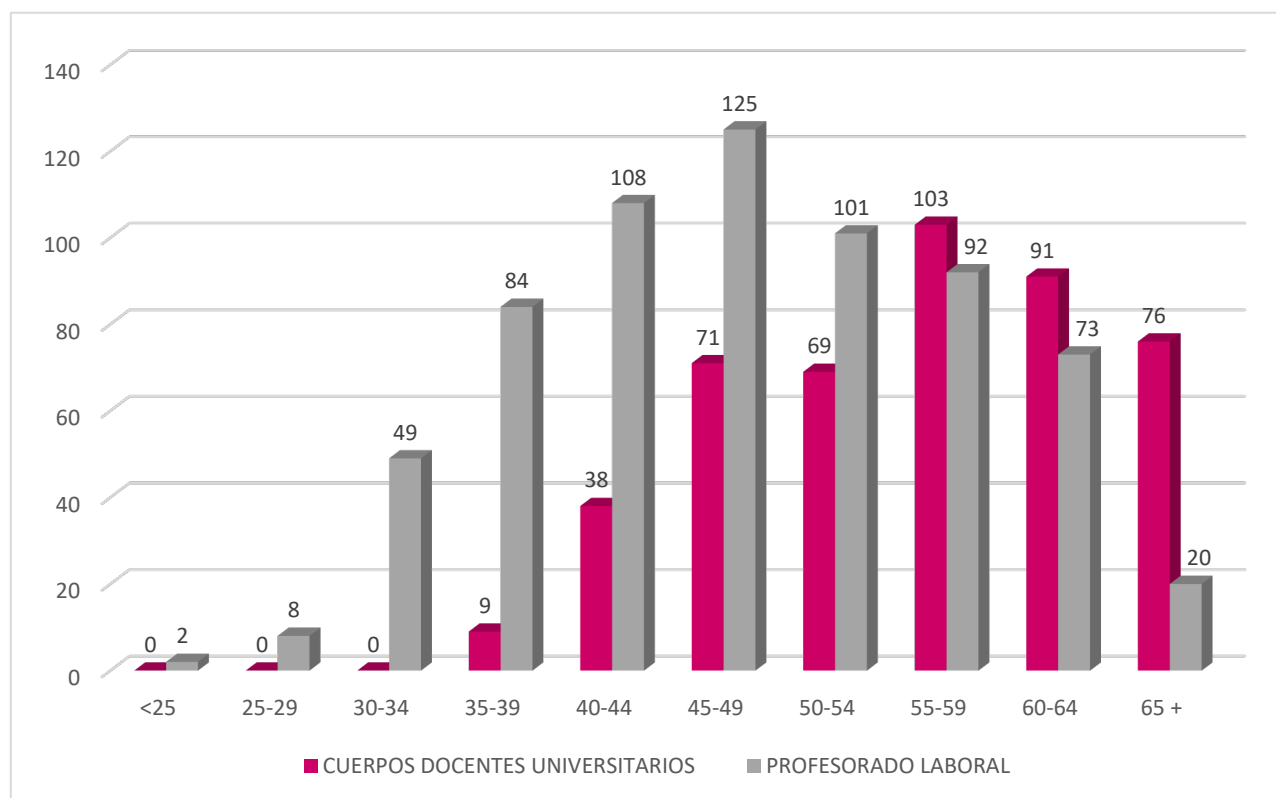

## OCUPACIÓN DOCENTE

OCUPACIÓN DOCENTE	ARTES Y HUMANIDADES	CIENCIAS	CIENCIAS DE LA SALUD	CIENCIAS SOCIALES Y JURIDICAS	INGENIERÍA Y ARQUITECTURA	TOTAL UC
<b>Créditos profesor 2023-2024</b>	120,1%	120,4%	114,4%	127,7%	117,6%	<b>120,2%</b>
<b>Créditos plantilla 2023-2024</b>	101,7%	101,1%	97,7%	116,6%	88,0%	<b>100,9%</b>

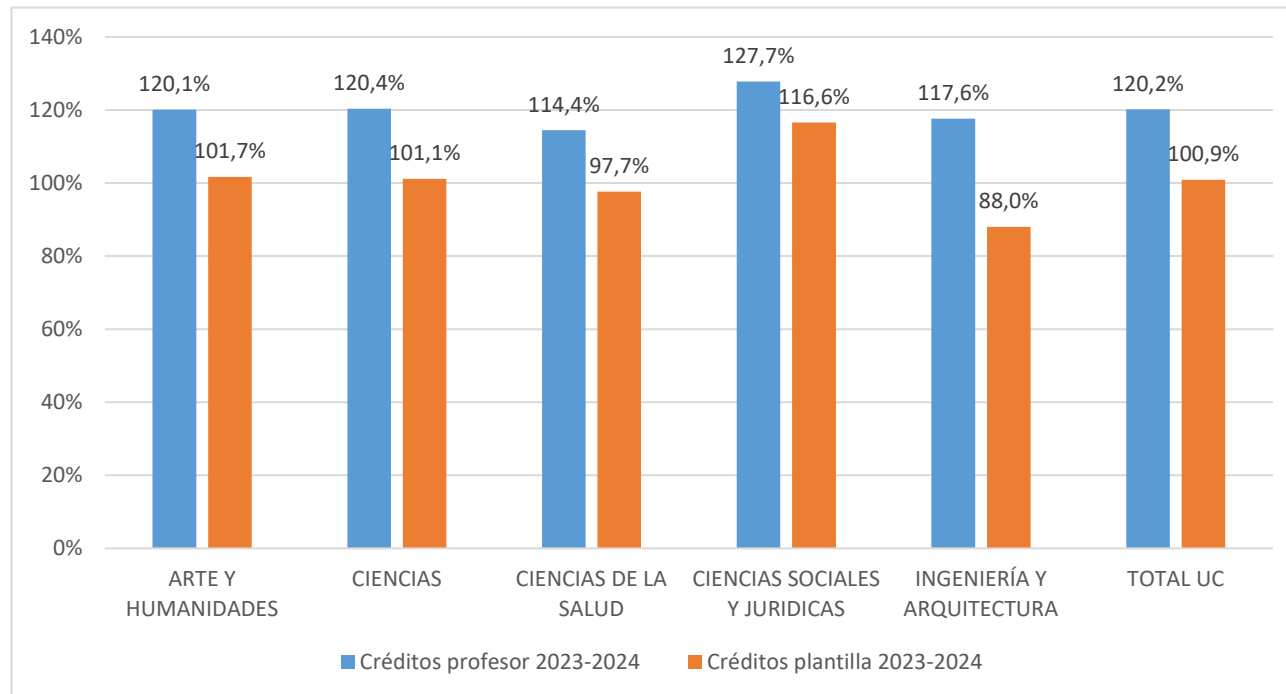

## INCIDENCIA DE GÉNERO POR CATEGORÍA DE PROFESORADO

TIPO PDI	CATEGORÍA DOCENTE	Nº MUJERES	% MUJERES	Nº HOMBRES	% HOMBRES	TOTAL
<b>CUERPOS DOCENTES UNIVERSITARIOS</b>	Catedrático de Universidad	38	24,4%	118	75,6%	156
	Profesor Titular de Universidad	122	42,4%	166	57,6%	288
	Profesor Titular Escuela Universitaria <i>( Incluye Num. )</i>	4	30,8%	9	69,2%	13
<b>PROFESORADO LABORAL</b>	Profesor Contratado Doctor (PCD+PCD I3)	59	52,2%	54	47,8%	113
	Profesor Permanente Laboral (PPL+PPL I3)	31	68,9%	14	31,1%	45
	Profesor Ayudante Doctor	51	44,7%	63	55,3%	114
	Ayudante LOU	1	100,0%	0	0,0%	1
	Profesor Asociado	135	39,8%	204	60,2%	339
	Profesor Sustitución	19	43,2%	25	56,8%	44
	Profesor Emérito	0	0,0%	6	100,0%	6
<b>TOTAL</b>		<b>460</b>	<b>41,1%</b>	<b>659</b>	<b>58,9%</b>	<b>1.119</b>

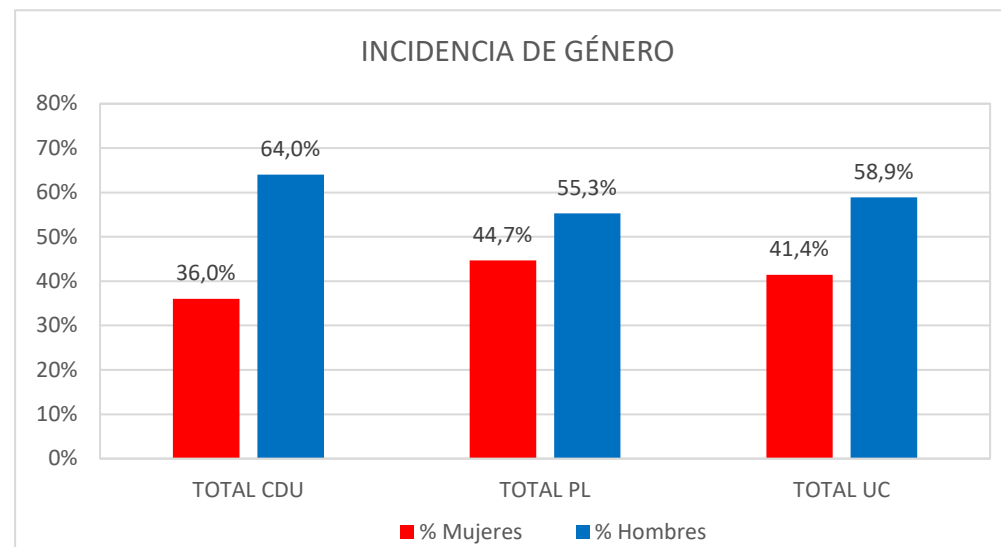

## EVOLUCIÓN DE LA INCIDENCIA DE GÉNERO

GÉNERO	2015	2016	2017	2018	2019	2020	2021	2022	2023	2024
HOMBRES	802	790	767	749	730	708	692	689	686	659
MUJERES	437	436	431	455	456	451	461	460	449	460

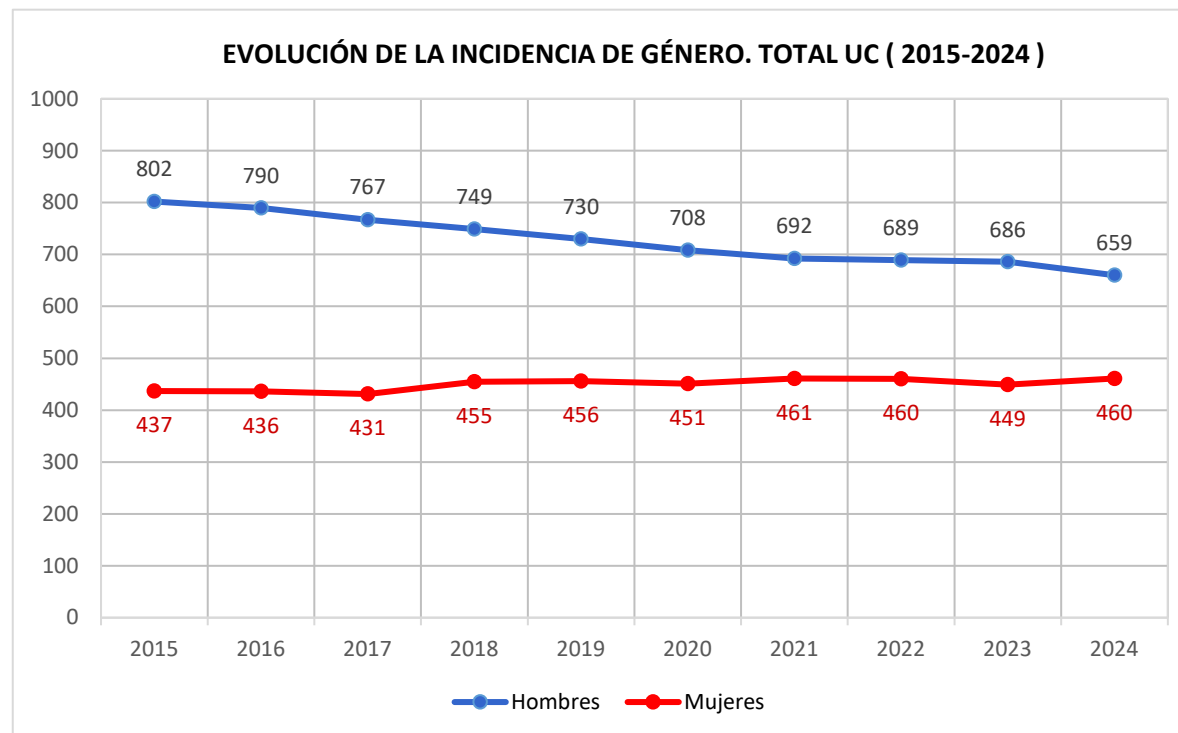

## NÚMERO DE SEXENIOS EVALUADOS POSITIVAMENTE

Nº SEXENIOS DEL PDI (por categoría de PDI y rama)	CATEDRÁTICO DE UNIVERSIDAD		PROFESOR TITULAR DE UNIVERSIDAD (*)		PROFESOR TITULAR DE ESCUELA UNIVERSITARIA		PROFESOR CONTRATADO DOCTOR (Incluye I3)		PROFESOR PERMANENTE LABORAL (Incluye I3)		PROFESOR AYUDANTE DOCTOR		PROFESOR EMÉRITO		TOTAL		Nº SEXENIOS POR PROFESOR
	Nº PDI	Nº SEXENIOS	Nº PDI	Nº SEXENIOS	Nº PDI	Nº SEXENIOS	Nº PDI	Nº SEXENIOS	Nº PDI	Nº SEXENIOS	Nº PDI	Nº SEXENIOS	Nº PDI	Nº SEXENIOS	Nº PDI	Nº SEXENIOS	
ARTES Y HUMANIDADES	17	81	22	56	0	0	19	29	5	6	17	8	0	0	80	180	2,3
CIENCIAS	33	168	43	111	2	1	17	42	12	16	18	12	2	0	127	350	2,8
CIENCIAS DE LA SALUD	14	72	32	90	1	0	6	12	3	2	11	7	0	0	67	183	2,7
CIENCIAS SOCIALES Y JURÍDICAS	33	136	81	161	4	1	36	43	14	14	35	9	0	0	203	364	1,8
INGENIERÍA Y ARQUITECTURA	59	232	111	249	5	3	35	51	11	13	33	19	4	11	258	578	2,2
<b>TOTAL</b>	<b>156</b>	<b>689</b>	<b>289</b>	<b>667</b>	<b>12</b>	<b>5</b>	<b>113</b>	<b>177</b>	<b>45</b>	<b>51</b>	<b>114</b>	<b>55</b>	<b>6</b>	<b>11</b>	<b>735</b>	<b>1.655</b>	<b>2,3</b>

(\*) Se incluye un Profesor Numerario E. O. de Nautica

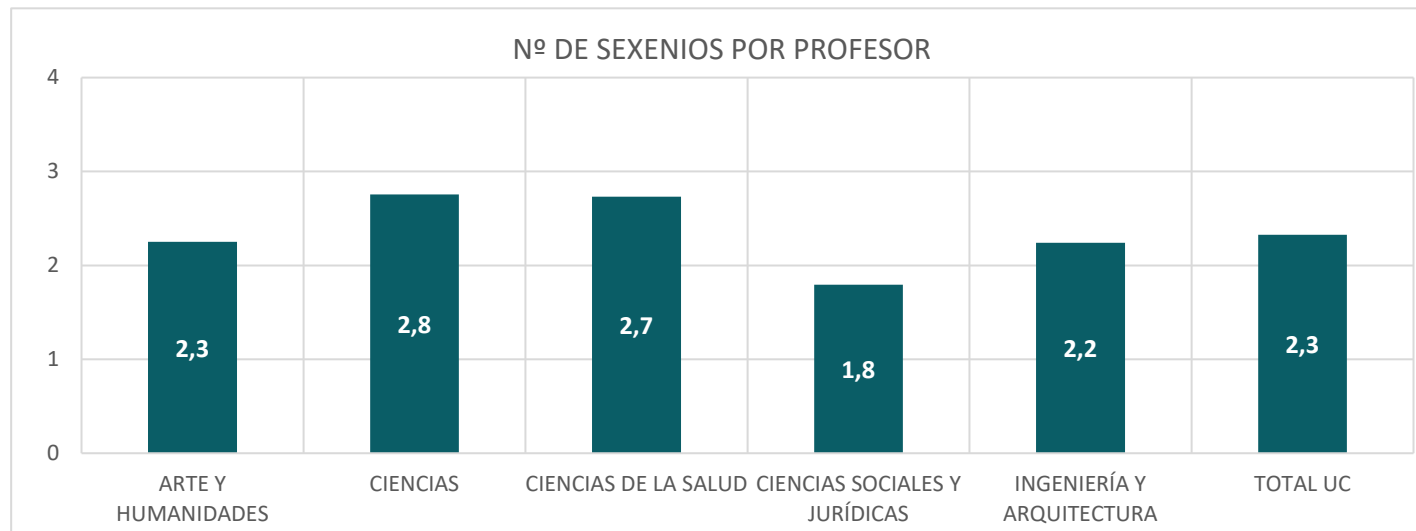

## PDI DOCTOR CON EVALUACIÓN POSITIVA DE SU ACTIVIDAD INVESTIGADORA

### RD 640/2021

Art 7/11.a) Relación del personal docente e investigador doctor o doctora que haya obtenido una evaluación positiva de su actividad investigadora por la CNEAI o por las agencias de las Comunidades Autónomas con competencias en dicha evaluación. Se considerará un valor mínimo el que el 60 por ciento del conjunto del personal docente e investigador doctor o doctora haya alcanzado una evaluación positiva, en algún momento del periodo de desarrollo de su actividad como personal docente e investigador.

TIPO DE PROFESORADO	CATEGORÍAS DOCENTES	Nº PDI	Nº PDI DOCTOR	% PDI DOCTOR	PDI DOCTOR CON SEXENIOS	PDI DOCTOR CON SEXENIOS %	VALOR MÍNIMO RD 640/2021
<b>CUERPOS DOCENTES UNIVERSITARIOS</b>	Catedrático de Universidad	156	156	100,0%	155	99,4%	60%
	Profesor Titular de Universidad	288	288	100,0%	254	88,2%	60%
	Profesor Titular Escuela Universitaria	12	7	58,3%	5	71,4%	60%
	Profesor Numerario E. O. de Náutica	1	0	0,0%	0	0,0%	60%
	<b>TOTAL CDU</b>	<b>457</b>	<b>451</b>	<b>98,7%</b>	<b>414</b>	<b>91,8%</b>	<b>60%</b>
<b>PROFESORADO LABORAL</b>	Profesor Contratado Doctor (*)	113	113	100,0%	98	86,7%	60%
	Profesor Permanente Laboral (*)	45	45	100,0%	39	86,7%	60%
	Profesor Ayudante Doctor	114	113	99,1%	47	41,6%	60%
	Ayudante LOU	1	1	100,0%	0	0,0%	60%
	Profesor Asociado y Sustitución	383	154	40,2%	0	0,0%	60%
	Profesor Emérito	6	6	100,0%	6	100,0%	60%
	<b>TOTAL PL</b>	<b>662</b>	<b>432</b>	<b>65,3%</b>	<b>190</b>	<b>44,0%</b>	<b>60%</b>
<b>TOTAL</b>		<b>1.119</b>	<b>883</b>	<b>78,9%</b>	<b>604</b>	<b>68,4%</b>	<b>60,0%</b>

(\*) Incluyen las categorías I3

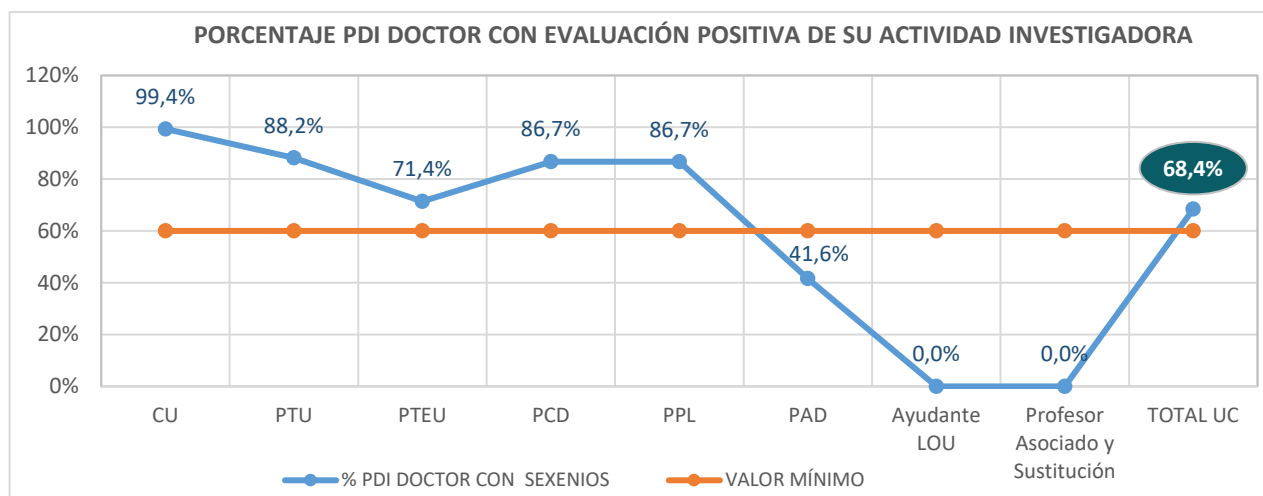

## RATIOS LOSU

*Ley Orgánica 2/2023, de 22 de marzo, del Sistema Universitario.*

**Artículo 64.3.** *(Ratio 1)* El profesorado **funcionario será mayoritario**, computado en **equivalencias a tiempo completo**, sobre el **total de personal docente e investigador de la universidad**. No se computará como profesorado laboral a quienes no tengan responsabilidades docentes en las enseñanzas conducentes a la obtención de los títulos universitarios oficiales, ni al personal propio de los institutos de investigación adscritos a la universidad y de las escuelas de doctorado.

*(Ratio 2)* El profesorado con **contrato laboral temporal** no podrá superar el **8 por ciento** en efectivos de la plantilla de personal docente e investigador. No se computará a tal efecto el profesorado asociado de Ciencias de la Salud y el profesorado ayudante doctor.

RATIO 1 LOSU	2024
RATIO 1_PDI ETC	56,4%
VALOR MÍNIMO	51%

RATIO 2 LOSU	2024	2024 (ETC)
RATIO 2	28,2%	8,3 %
VALOR MÁXIMO	8%	8%

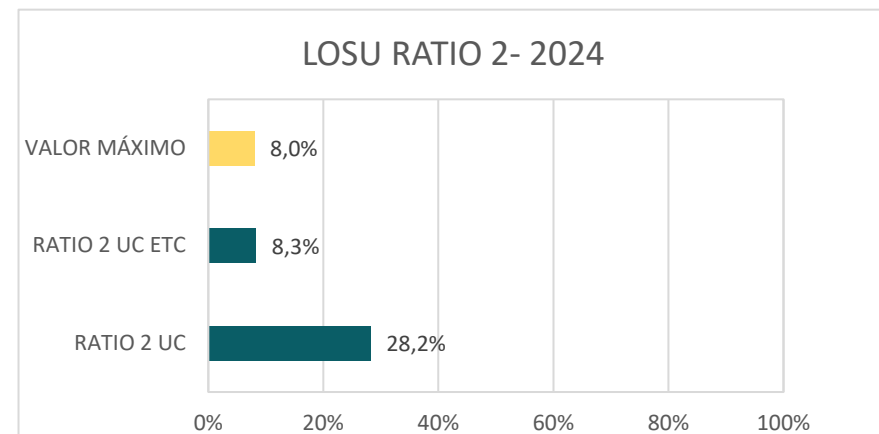
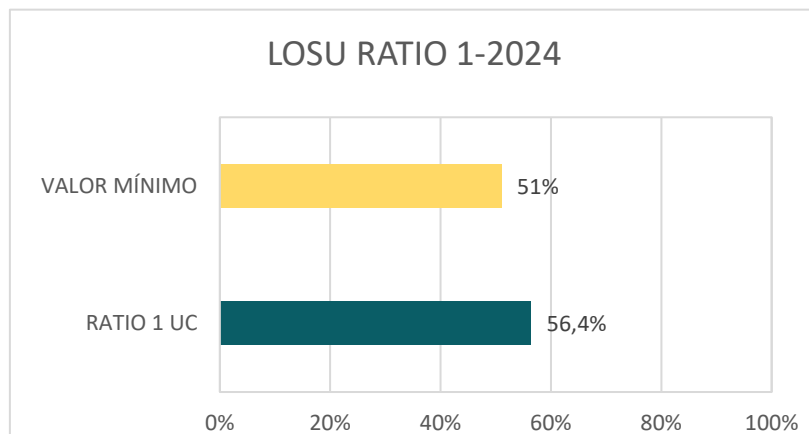

# DATOS ESTADÍSTICOS DE LA PLANTILLA DE PROFESORADO DE LA UNIVERSIDAD DE CANTABRIA

## DEPARTAMENTOS

# **DATOS ESTADÍSTICOS DE LA PLANTILLA DE PROFESORADO DE LA UNIVERSIDAD DE CANTABRIA**

## **DEPARTAMENTO DE ADMINISTRACIÓN DE EMPRESAS**

**31 diciembre de 2024**

DEPARTAMENTO DE ADMINISTRACIÓN DE EMPRESAS (Área de Conocimiento)

TIPO DE PROFESORADO	CATEGORÍA DOCENTE	COMERCIALIZACIÓN E INVESTIGACIÓN DE MERCADOS	ECONOMÍA FINANCIERA Y CONTABILIDAD	ORGANIZACIÓN DE EMPRESAS	TOTAL	TOTAL %
CUERPOS DOCENTES UNIVERSITARIOS	Catedrático de Universidad	4	1	2	7	8,9%
	Profesor Titular de Universidad	3	12	12	27	34,2%
	<b>Total CDU</b>	<b>7</b>	<b>13</b>	<b>14</b>	<b>34</b>	<b>43,0%</b>
PROFESORADO LABORAL	Profesor Contratado Doctor	1	1	7	9	11,4%
	Profesor Ayudante Doctor	1	1	1	3	3,8%
	Profesor Asociado	4	13	16	33	41,8%
	<b>Total Profesorado Laboral</b>	<b>6</b>	<b>15</b>	<b>24</b>	<b>45</b>	<b>57,0%</b>
<b>TOTAL</b>		<b>13</b>	<b>28</b>	<b>38</b>	<b>79</b>	<b>-</b>
<b>TOTAL %</b>		<b>16,5%</b>	<b>35,4%</b>	<b>48,1%</b>	<b>-</b>	<b>100,0%</b>

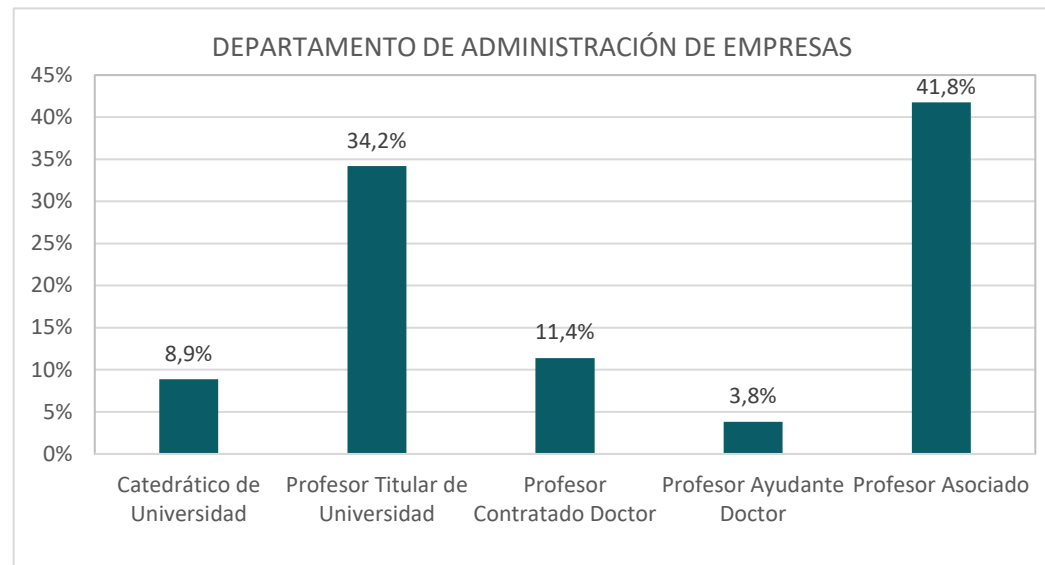
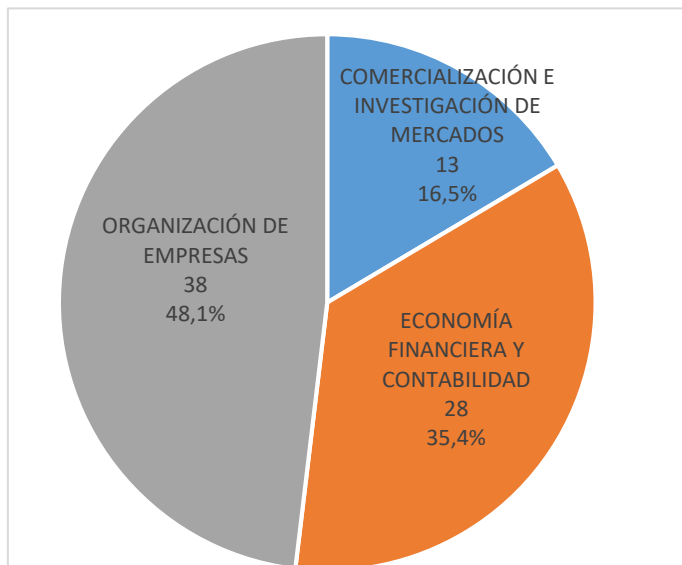

DEPARTAMENTO DE ADMINISTRACIÓN DE EMPRESAS (Grupo Docente)

TIPO DE PROFESORADO	CATEGORÍA DOCENTE	COMERCIALIZACIÓN E INVESTIGACIÓN DE MERCADOS	CONTABILIDAD	ECONOMÍA FINANCIERA	INFORMÁTICA DE GESTIÓN	ORGANIZACIÓN DE EMPRESAS (FCCEE)	ORGANIZACIÓN DE EMPRESAS (INGENIEROS)	TOTAL	TOTAL %
<b>CUERPOS DOCENTES UNIVERSITARIOS</b>	Catedrático de Universidad	4	0	1	0	2	0	7	8,9%
	Profesor Titular de Univ.	2	4	7	1	9	2	25	31,6%
	Profesor Titular Escuela Univ.	1	1	0	0	0	0	2	2,5%
	<b>Total CDU</b>	<b>7</b>	<b>5</b>	<b>8</b>	<b>1</b>	<b>11</b>	<b>2</b>	<b>34</b>	<b>43,0%</b>
<b>PROFESORADO LABORAL</b>	Profesor Contratado Doctor	1	1	0	3	3	1	9	11,4%
	Profesor Ayudante Doctor	1	1	0	0	0	1	3	3,8%
	Profesor Asociado	3	8	4	3	5	4	27	34,2%
	Profesor de Sustitución	1	0	1	3	1	0	6	7,6%
	<b>Total Profesorado Laboral</b>	<b>6</b>	<b>10</b>	<b>5</b>	<b>9</b>	<b>9</b>	<b>6</b>	<b>45</b>	<b>57,0%</b>
<b>TOTAL</b>	<b>13</b>	<b>15</b>	<b>13</b>	<b>10</b>	<b>20</b>	<b>8</b>	<b>79</b>	<b>-</b>	
<b>TOTAL %</b>	<b>16,5%</b>	<b>19,0%</b>	<b>16,5%</b>	<b>12,7%</b>	<b>25,3%</b>	<b>10,1%</b>	<b>-</b>	<b>100,0%</b>	

DEPARTAMENTO DE ADMINISTRACIÓN DE EMPRESAS (Ocupación Docente)

OCUPACIÓN DOCENTE	DEPARTAMENTO	ÁREA DE CONOCIMIENTO		
	DEPARTAMENTO DE ADMINISTRACIÓN DE EMPRESAS	COMERCIALIZACIÓN E INVESTIGACIÓN DE MERCADOS	ECONOMÍA FINANCIERA	ORGANIZACIÓN DE EMPRESAS
<b>Créditos profesor 2023-2024</b>	<b>123,4%</b>	131,2%	116,8%	125,8%
<b>Créditos plantilla 2023-2024</b>	<b>108,2%</b>	109,5%	109,3%	107,2%

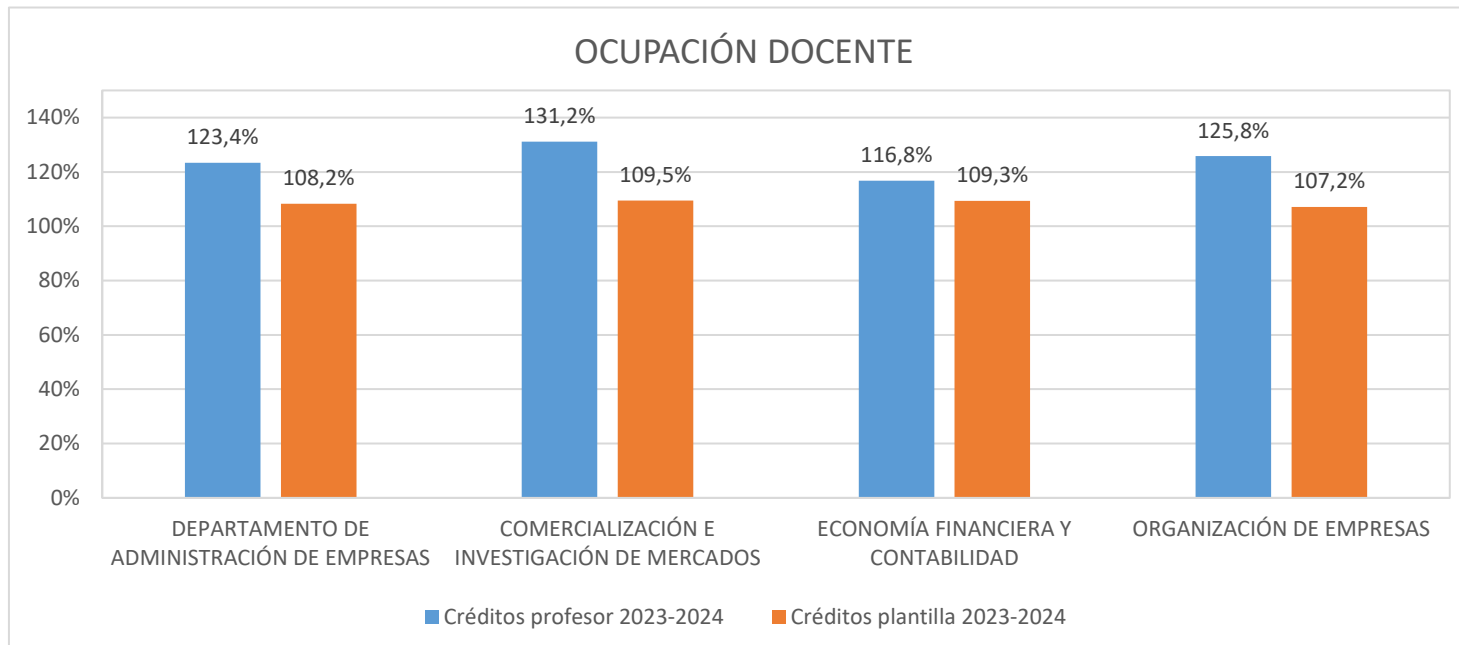

# **DATOS ESTADÍSTICOS DE LA PLANTILLA DE PROFESORADO DE LA UNIVERSIDAD DE CANTABRIA**

## **DEPARTAMENTO DE ANATOMÍA Y BIOLOGÍA CELULAR**

**31 diciembre de 2024**

DEPARTAMENTO DE ANATOMÍA Y BIOLOGÍA CELULAR (Área de Conocimiento)

TIPO DE PROFESORADO	CATEGORÍA DOCENTE	ANATOMÍA Y EMBRIOLOGÍA HUMANA	BIOLOGÍA CELULAR	HISTOLOGÍA	TOTAL	TOTAL %
CUERPOS DOCENTES UNIVERSITARIOS	Catedrático de Universidad	1	1	1	3	21,4%
	Profesor Titular de Universidad	2	0	0	2	14,3%
	<b>Total CDU</b>	<b>3</b>	<b>1</b>	<b>1</b>	<b>5</b>	<b>35,7%</b>
PROFESORADO LABORAL	Profesor Contratado Doctor	0	2	0	2	14,3%
	Profesor Ayudante Doctor	1	1	1	3	21,4%
	Profesor Asociado	2	1	1	4	28,6%
	<b>Total Profesorado Laboral</b>	<b>3</b>	<b>4</b>	<b>2</b>	<b>9</b>	<b>64,3%</b>
<b>TOTAL</b>		<b>6</b>	<b>5</b>	<b>3</b>	<b>14</b>	<b>-</b>
<b>TOTAL %</b>		<b>42,9%</b>	<b>35,7%</b>	<b>21,4%</b>	<b>-</b>	<b>100,0%</b>

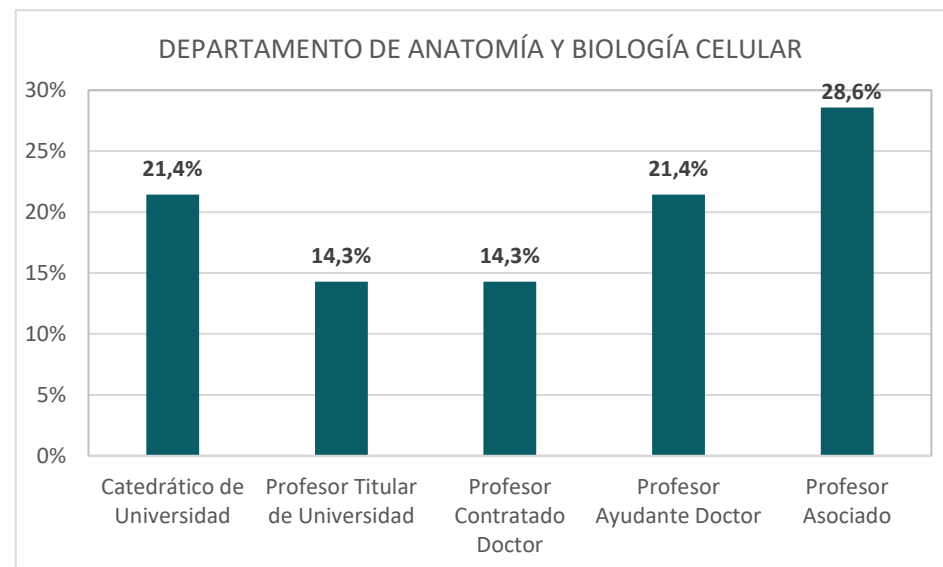
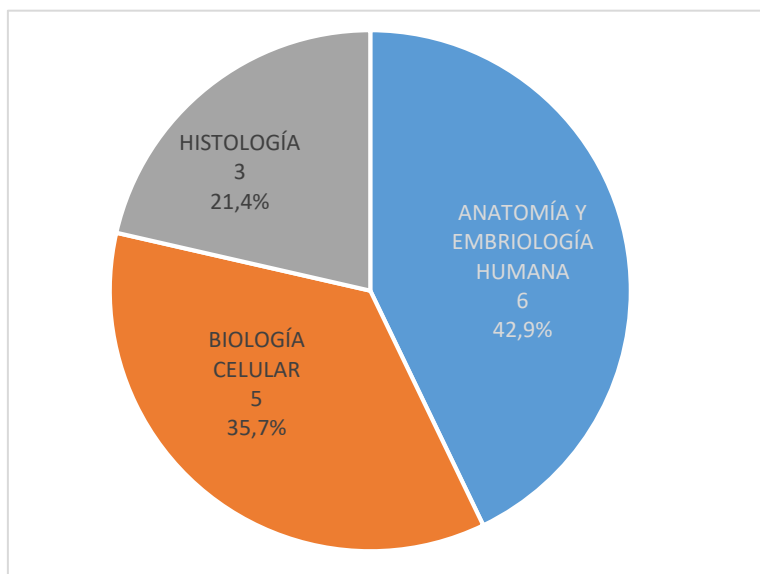

DEPARTAMENTO DE ANATOMÍA Y BIOLOGÍA CELULAR (Grupo Docente)

TIPO DE PROFESORADO	CATEGORÍA DOCENTE	BIOLOGÍA CELULAR E HISTOLOGÍA	CIENCIAS MORFOLÓGICAS	TOTAL	TOTAL %
CUERPOS DOCENTES UNIVERSITARIOS	Catedrático de Universidad	2	1	3	21,4%
	Profesor Titular de Universidad	0	2	2	14,3%
	<b>Total CDU</b>	<b>2</b>	<b>3</b>	<b>5</b>	<b>35,7%</b>
PROFESORADO LABORAL	Profesor Contratado Doctor	2	0	2	14,3%
	Profesor Ayudante Doctor	2	1	3	21,4%
	Profesor Asociado	2	2	4	28,6%
	<b>Total Profesorado Laboral</b>	<b>6</b>	<b>3</b>	<b>9</b>	<b>64,3%</b>
<b>TOTAL</b>		<b>5</b>	<b>8</b>	<b>14</b>	<b>-</b>
<b>TOTAL %</b>		<b>35,7%</b>	<b>57,1%</b>	<b>-</b>	<b>100,0%</b>

DEPARTAMENTO DE ANATOMÍA Y BIOLOGÍA CELULAR (Ocupación Docente)

OCUPACIÓN DOCENTE	DEPARTAMENTO	ÁREA DE CONOCIMIENTO		
	DEPARTAMENTO DE ANATOMÍA Y BIOLOGÍA CELULAR	ANATOMÍA Y EMBRIOLOGÍA HUMANA	BIOLOGÍA CELULAR	HISTOLOGÍA
Créditos profesor 2023-2024	169,7%	182,9%	176,4%	97,7%
Créditos plantilla 2023-2024	137,4%	173,0%	111,1%	65,4%

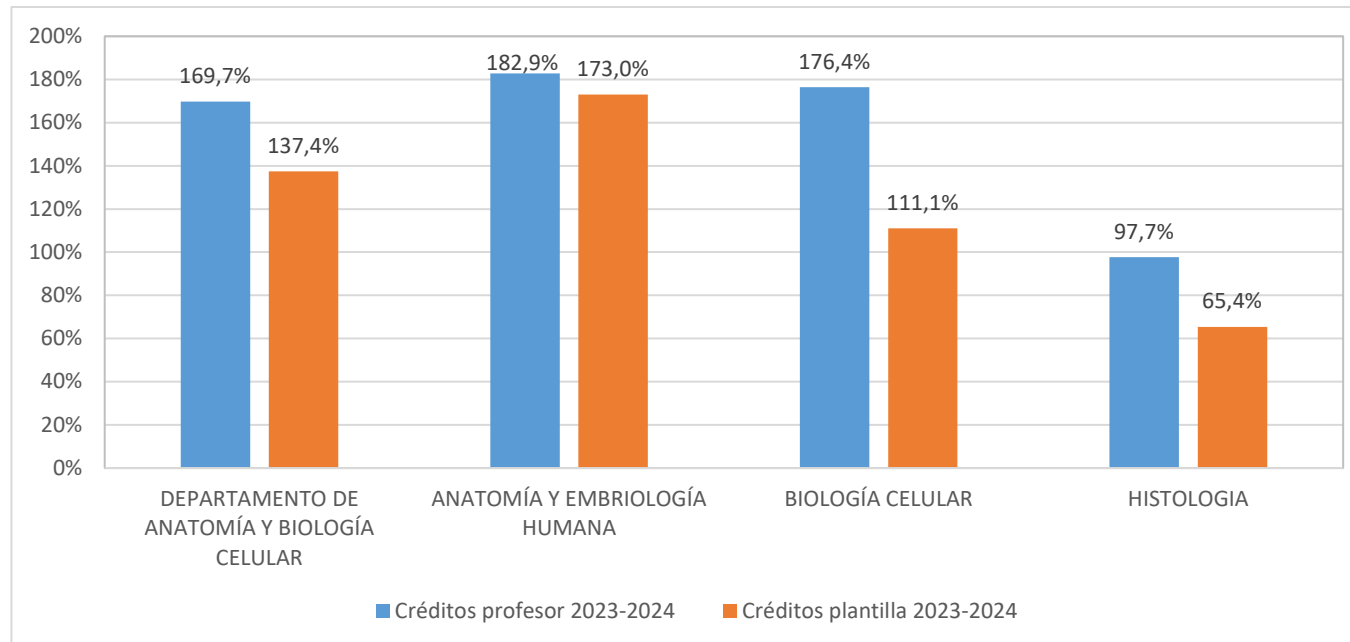

# **DATOS ESTADÍSTICOS DE LA PLANTILLA DE PROFESORADO DE LA UNIVERSIDAD DE CANTABRIA**

## **DEPARTAMENTO DE BIOLOGÍA MOLECULAR**

**31 diciembre de 2024**

DEPARTAMENTO DE BIOLOGÍA MOLECULAR (Área de Conocimiento y Grupo Docente)

TIPO DE PROFESORADO	CATEGORÍA DOCENTE	BIOQUÍMICA Y BIOLOGÍA MOLECULAR	GENÉTICA	INMUNOLOGÍA	MICROBIOLOGÍA	TOTAL	TOTAL %
CUERPOS DOCENTES UNIVERSITARIOS	Catedrático de Universidad	4	2	0	0	6	26,1%
	Profesor Titular de Universidad	3	3	1	1	8	34,8%
	<b>Total CDU</b>	<b>7</b>	<b>5</b>	<b>1</b>	<b>1</b>	<b>14</b>	<b>60,9%</b>
PROFESORADO LABORAL	Profesor Contratado Doctor (I3)	0	1	0	1	2	8,7%
	Profesor Permanente Laboral	1	0	1	0	2	8,7%
	Profesor Ayudante Doctor	0	0	0	1	1	4,3%
	Profesor Asociado	1	0	1	1	3	13,0%
	Profesor de Sustitución	0	0	1	0	1	4,3%
	<b>Total Profesorado Laboral</b>	<b>2</b>	<b>1</b>	<b>3</b>	<b>3</b>	<b>9</b>	<b>39,1%</b>
<b>TOTAL</b>		<b>9</b>	<b>6</b>	<b>4</b>	<b>4</b>	<b>23</b>	<b>-</b>
<b>TOTAL %</b>		<b>39,1%</b>	<b>26,1%</b>	<b>17,4%</b>	<b>17,4%</b>	<b>-</b>	<b>100,0%</b>

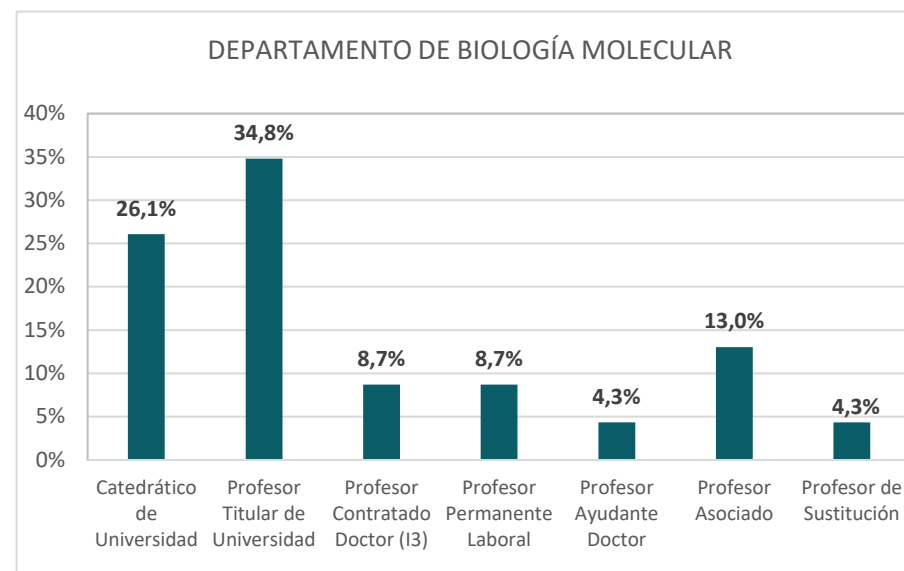
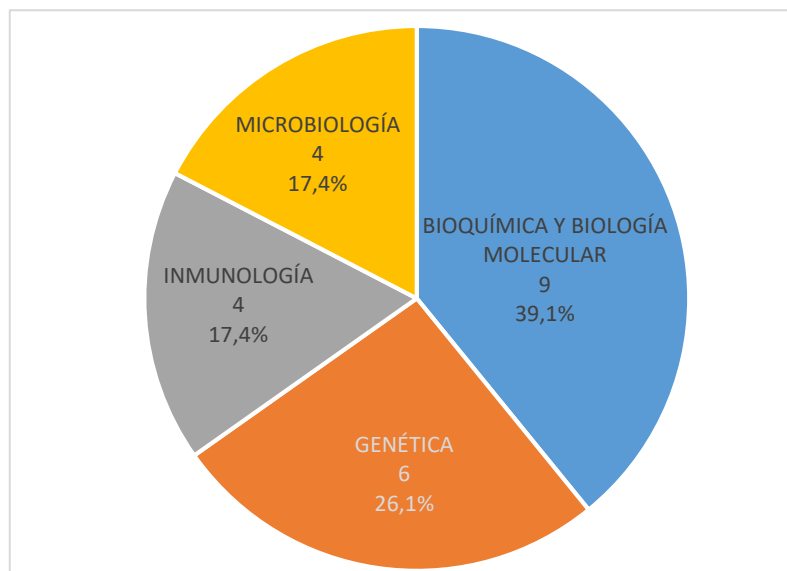

DEPARTAMENTO DE BIOLOGÍA MOLECULAR (Ocupación Docente)

OCUPACIÓN DOCENTE	DEPARTAMENTO	ÁREA DE CONOCIMIENTO			
	DEPARTAMENTO DE BIOLOGÍA MOLECULAR	BIOQUÍMICA Y BIOLOGÍA MOLECULAR	GENÉTICA	INMUNOLOGÍA	MICROBIOLOGÍA
<b>Créditos profesor 2023-2024</b>	<b>104,1%</b>	91,0%	106,1%	110,0%	132,3%
<b>Créditos plantilla 2023-2024</b>	<b>72,6%</b>	68,8%	67,8%	69,3%	95,9%

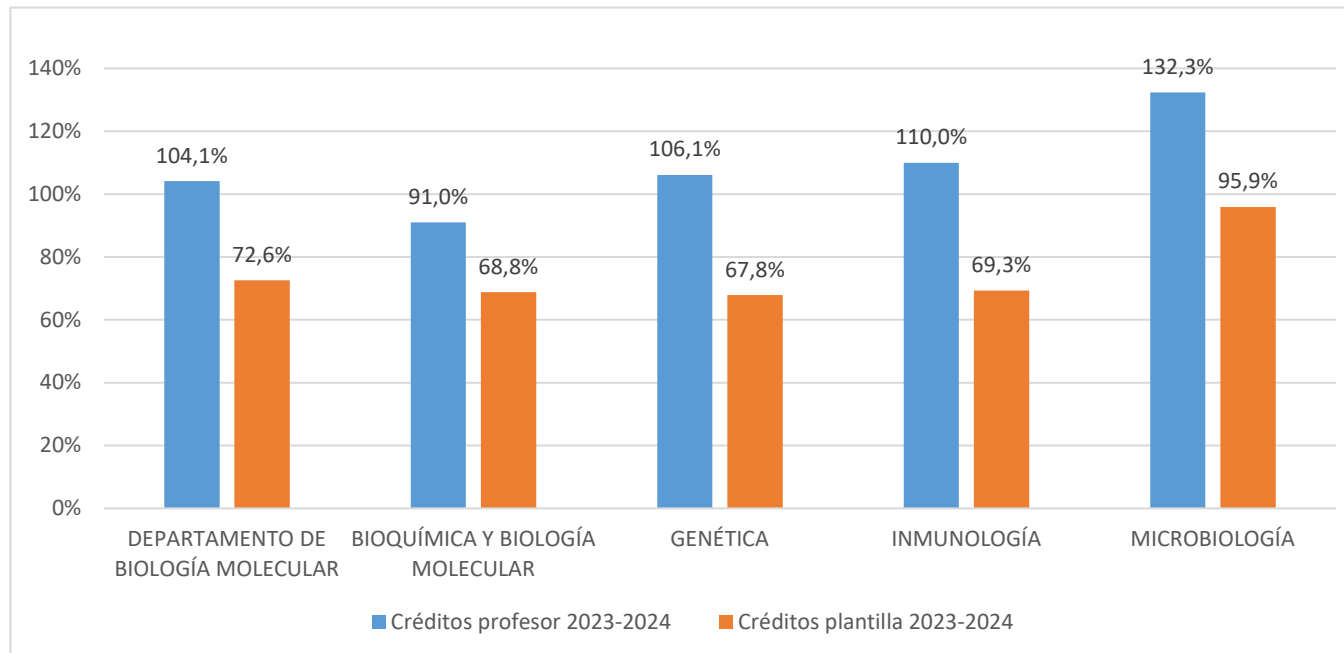

**DATOS ESTADÍSTICOS DE LA PLANTILLA DE PROFESORADO DE LA  
UNIVERSIDAD DE CANTABRIA**

**DEPARTAMENTO DE CIENCIA E INGENIERÍA DEL TERRENO Y DE LOS  
MATERIALES**

**31 diciembre de 2024**

DEPARTAMENTO DE CIENCIA E INGENIERÍA DEL TERRENO Y DE LOS MATERIALES (Área de Conocimiento)

TIPO DE PROFESORADO	CATEGORÍA DOCENTE	CIENCIA DE LOS MATERIALES E INGENIERÍA METALÚRGICA	FÍSICA APLICADA	INGENIERÍA DEL TERRENO	TOTAL	TOTAL %
<b>CUERPOS DOCENTES UNIVERSITARIOS</b>	Catedrático de Universidad	6	0	1	7	38,9%
	Profesor Titular de Universidad	2	2	0	4	22,2%
	Profesor Titular Escuela Universitaria	1	0	0	1	5,6%
	<b>Total CDU</b>	<b>9</b>	<b>2</b>	<b>1</b>	<b>12</b>	<b>66,7%</b>
<b>PROFESORADO LABORAL</b>	Profesor Contratado Doctor	0	0	4	4	22,2%
	Profesor Asociado	1	0	0	1	5,6%
	Profesor Emérito	1	0	0	1	5,6%
	<b>Total Profesorado Laboral</b>	<b>2</b>	<b>0</b>	<b>4</b>	<b>6</b>	<b>33,3%</b>
<b>TOTAL</b>		<b>11</b>	<b>2</b>	<b>5</b>	<b>18</b>	<b>-</b>
<b>TOTAL %</b>		<b>61,1%</b>	<b>11,1%</b>	<b>27,8%</b>	<b>-</b>	<b>100,0%</b>

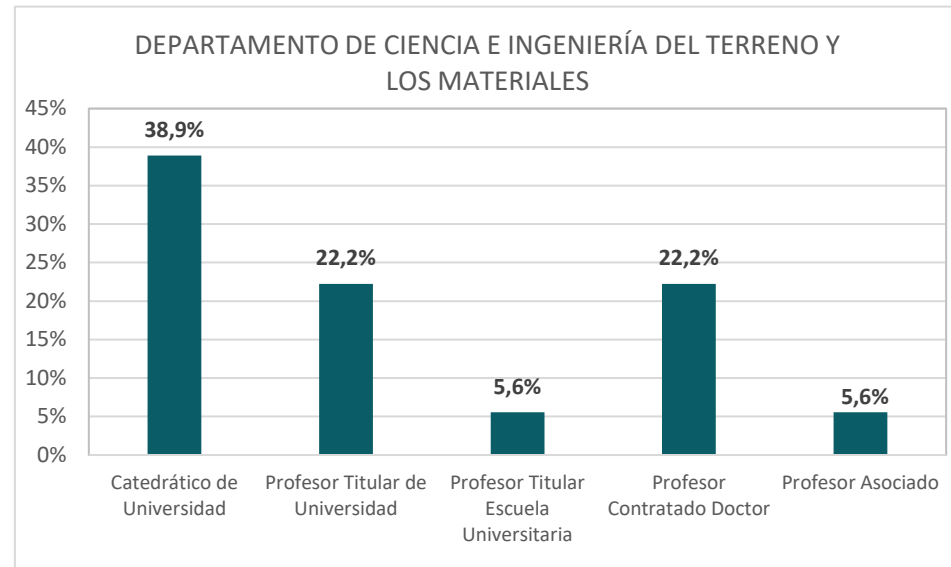
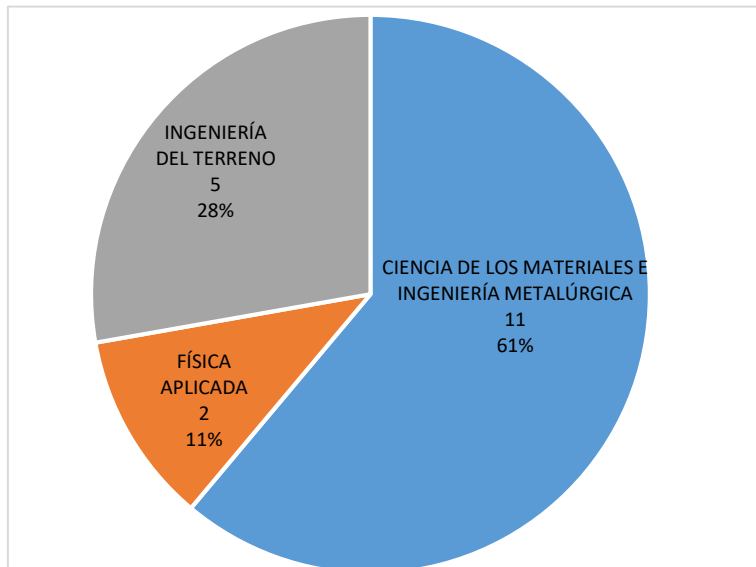

DEPARTAMENTO DE CIENCIA E INGENIERÍA DEL TERRENO Y DE LOS MATERIALES (Grupo Docente)

TIPO DE PROFESORADO	CATEGORÍA DOCENTE	CIENCIA DE LOS MATERIALES E INGENIERÍA METALÚRGICA	FÍSICA APLICADA (CAMINOS)	GEOLOGÍA APLICADA A LAS OBRAS PÚBLICAS	GEOTECNIA Y CIMENTOS	TOTAL	TOTAL %
<b>CUERPOS DOCENTES UNIVERSITARIOS</b>	Catedrático de Universidad	6	0	0	1	7	38,9%
	Profesor Titular de Universidad	2	2	0	0	4	22,2%
	Profesor Titular Escuela Universitaria	1	0	0	0	1	5,6%
	<b>Total CDU</b>	<b>9</b>	<b>2</b>	<b>0</b>	<b>1</b>	<b>12</b>	<b>66,7%</b>
<b>PROFESORADO LABORAL</b>	Profesor Contratado Doctor	0	0	2	2	4	22,2%
	Profesor Asociado	1	0	0	0	1	5,6%
	Profesor Emérito	1	0	0	0	1	5,6%
	<b>Total Profesorado Laboral</b>	<b>2</b>	<b>0</b>	<b>2</b>	<b>2</b>	<b>6</b>	<b>33,3%</b>
<b>TOTAL</b>		<b>11</b>	<b>2</b>	<b>2</b>	<b>3</b>	<b>18</b>	<b>-</b>
<b>TOTAL %</b>		<b>61,1%</b>	<b>11,1%</b>	<b>11,1%</b>	<b>16,7%</b>	<b>-</b>	<b>100,0%</b>

DEPARTAMENTO DE CIENCIA E INGENIERÍA DEL TERRENO Y DE LOS MATERIALES (Ocupación Docente)

OCUPACIÓN DOCENTE	DEPARTAMENTO	ÁREA DE CONOCIMIENTO		
	DEPARTAMENTO DE CIENCIA E INGENIERÍA DEL TERRENO Y DE LOS MATERIALES	CIENCIA DE LOS MATERIALES E INGENIERÍA METALÚRGICA	FÍSICA APLICADA	INGENIERÍA DEL TERRENO
<b>Créditos profesor 2023-2024</b>	<b>95,0%</b>	114,2%	65,3%	80,7%
<b>Créditos plantilla 2023-2024</b>	<b>81,2%</b>	97,9%	56,5%	67,9%

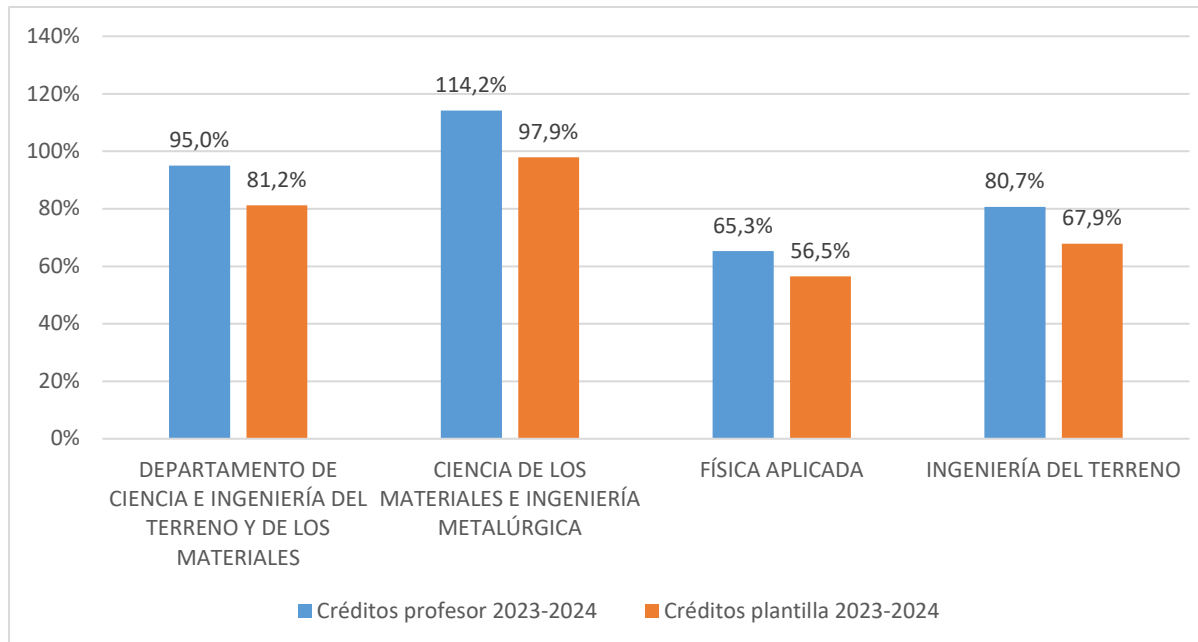

**DATOS ESTADÍSTICOS DE LA PLANTILLA DE PROFESORADO DE LA  
UNIVERSIDAD DE CANTABRIA**

**DEPARTAMENTO DE CIENCIAS DE LA TIERRA Y FÍSICA DE LA  
MATERIA CONDENSADA**

**31 diciembre de 2024**

DEPARTAMENTO DE CIENCIAS DE LA TIERRA Y FÍSICA DE LA MATERIA CONDENSADA (Área de Conocimiento y Grupo Docente)

TIPO DE PROFESORADO	CATEGORÍA DOCENTE	DIDÁCTICA DE LAS CIENCIAS EXPERIMENTALES	FÍSICA DE LA MATERIA CONDENSADA	GEODINÁMICA EXTERNA	PROSPECCIÓN E INVESTIGACIÓN MINERA	TOTAL	TOTAL %
<b>CUERPOS DOCENTES UNIVERSITARIOS</b>	Catedrático de Universidad	0	5	0	0	5	20,8%
	Profesor Titular de Universidad	0	4	3	0	7	29,2%
	Profesor Titular Escuela Universitaria	0	1	0	0	1	4,2%
	<b>Total CDU</b>	<b>0</b>	<b>10</b>	<b>3</b>	<b>0</b>	<b>13</b>	<b>54,2%</b>
<b>PROFESORADO LABORAL</b>	Profesor Contratado Doctor	0	3	0	1	4	16,7%
	Profesor Permanente Laboral	0	1	0	0	1	4,2%
	Profesor Permanente Laboral I3	0	1	0	0	1	4,2%
	Profesor Ayudante Doctor	0	0	2	0	2	8,3%
	Profesor Asociado	1	0	1	1	3	12,5%
	<b>Total Profesorado Laboral</b>	<b>1</b>	<b>5</b>	<b>3</b>	<b>2</b>	<b>11</b>	<b>45,8%</b>
<b>TOTAL</b>		<b>1</b>	<b>15</b>	<b>6</b>	<b>2</b>	<b>24</b>	<b>-</b>
<b>TOTAL %</b>		<b>4,2%</b>	<b>62,5%</b>	<b>25,0%</b>	<b>8,3%</b>	<b>-</b>	<b>100,0%</b>

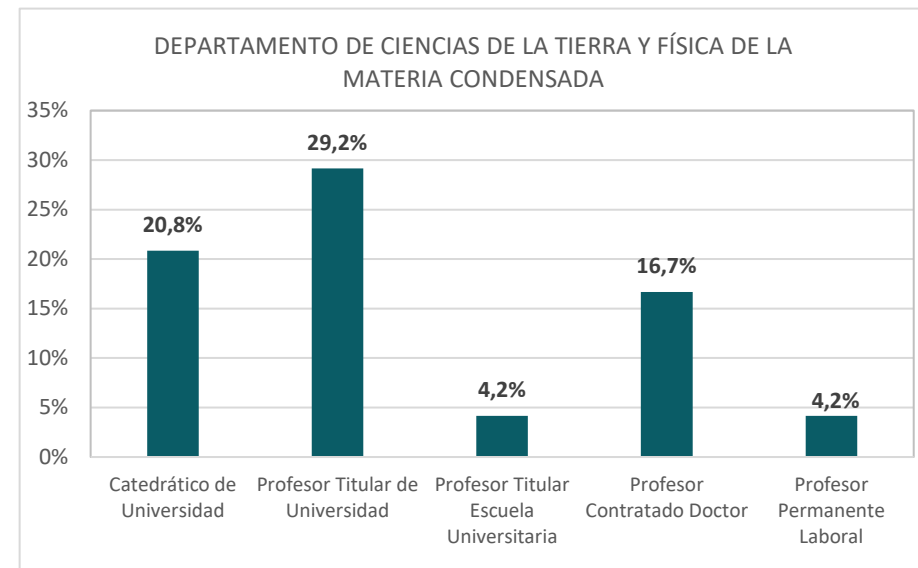
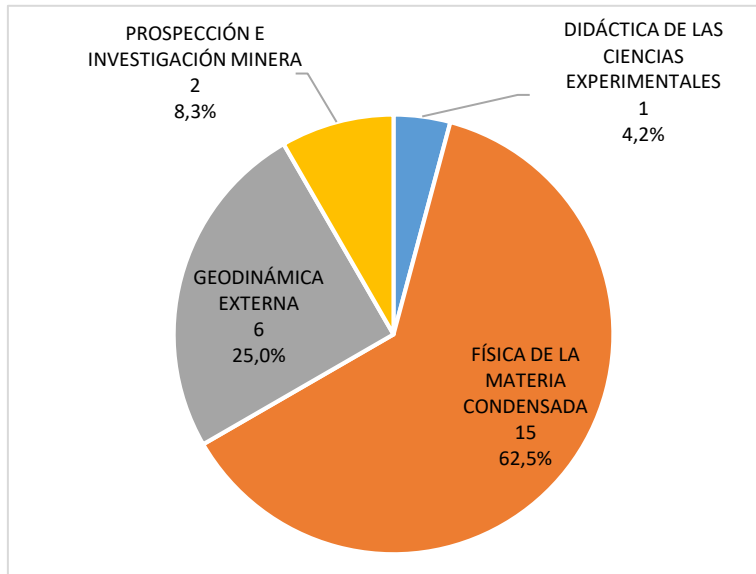

DEPARTAMENTO DE CIENCIAS DE LA TIERRA Y FÍSICA DE LA MATERIA CONDENSADA (Ocupación Docente)

OCUPACIÓN DOCENTE	DEPARTAMENTO	ÁREA DE CONOCIMIENTO			
	DEPARTAMENTO DE CIENCIAS DE LA TIERRA Y FÍSICA DE LA MATERIA CONDENSADA	DIDÁCTICA DE LAS CIENCIAS EXPERIMENTALES	FÍSICA DE LA MATERIA CONDENSADA	GEODINÁMICA EXTERNA	PROSPECCIÓN E INVESTIGACIÓN MINERA
<b>Créditos profesor 2023-2024</b>	<b>124,2%</b>	155,0%	126,5%	113,8%	120,2%
<b>Créditos plantilla 2023-2024</b>	<b>105,4%</b>	144,0%	110,9%	89,7%	83,2%

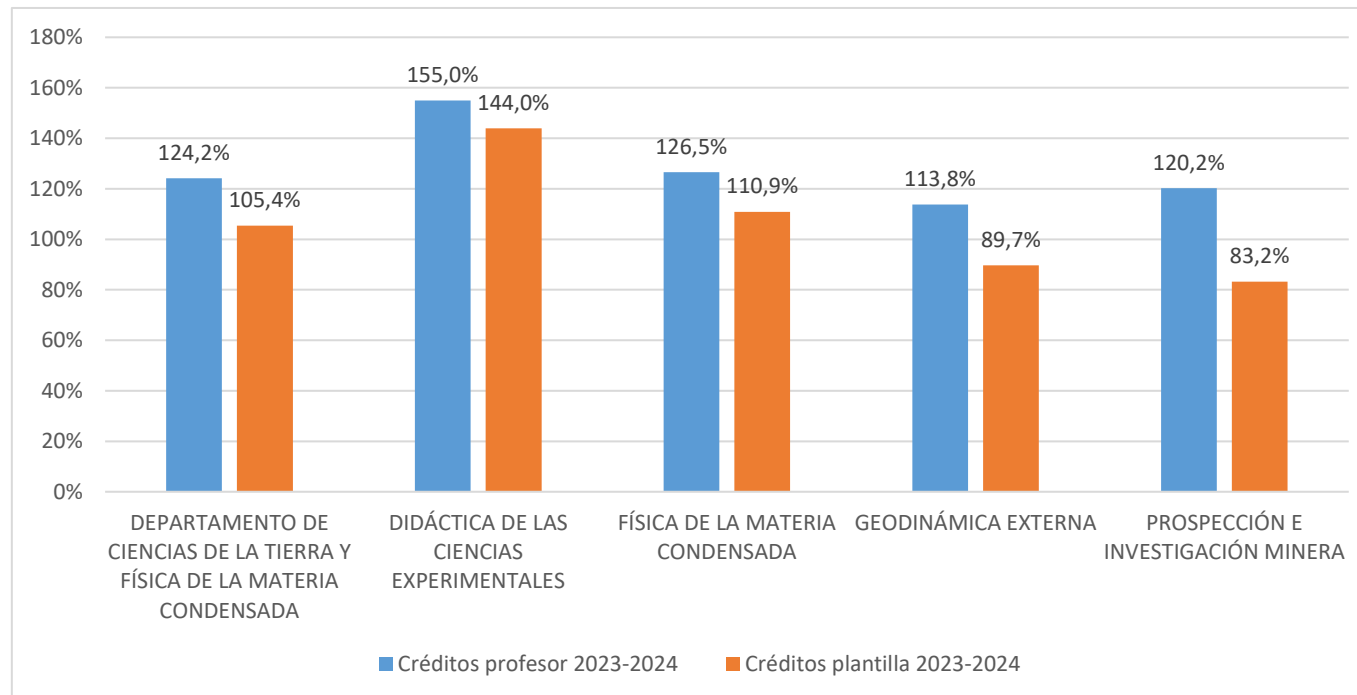

# **DATOS ESTADÍSTICOS DE LA PLANTILLA DE PROFESORADO DE LA UNIVERSIDAD DE CANTABRIA**

## **DEPARTAMENTO DE CIENCIAS HISTÓRICAS**

**31 diciembre de 2024**

DEPARTAMENTO DE CIENCIAS HISTÓRICAS (Área de Conocimiento y Grupo Docente)

TIPO DE PROFESORADO	CATEGORÍA DOCENTE	ANTROPOLOGÍA SOCIAL	ARQUEOLOGÍA	FILOLOGÍA LATINA	HISTORIA ANTIGUA	HISTORIA MEDIEVAL	PREHISTORIA	TOTAL	TOTAL %
CUERPOS DOCENTES UNIVERSITARIOS	Catedrático de Universidad	1	0	1	2	1	3	8	40,0%
	Profesor Titular de Universidad	0	0	0	1	2	1	4	20,0%
	<b>Total CDU</b>	<b>1</b>	<b>0</b>	<b>1</b>	<b>3</b>	<b>3</b>	<b>4</b>	<b>12</b>	<b>60,0%</b>
PROFESORADO LABORAL	Profesor Contratado Doctor	0	0	0	2	1	1	4	20,0%
	Profesor Contratado Doctor (I3)	0	0	0	0	0	1	1	5,0%
	Profesor Permanente Laboral	0	0	0	0	1	0	1	5,0%
	Profesor Ayudante Doctor	1	1	0	0	0	0	2	10,0%
	<b>Total Profesorado Laboral</b>	<b>1</b>	<b>1</b>	<b>0</b>	<b>2</b>	<b>2</b>	<b>2</b>	<b>8</b>	<b>40,0%</b>
<b>TOTAL</b>		<b>2</b>	<b>1</b>	<b>1</b>	<b>5</b>	<b>5</b>	<b>6</b>	<b>20</b>	<b>-</b>
<b>TOTAL %</b>		<b>10,0%</b>	<b>5,0%</b>	<b>5,0%</b>	<b>25,0%</b>	<b>25,0%</b>	<b>30,0%</b>	<b>-</b>	<b>100,0%</b>

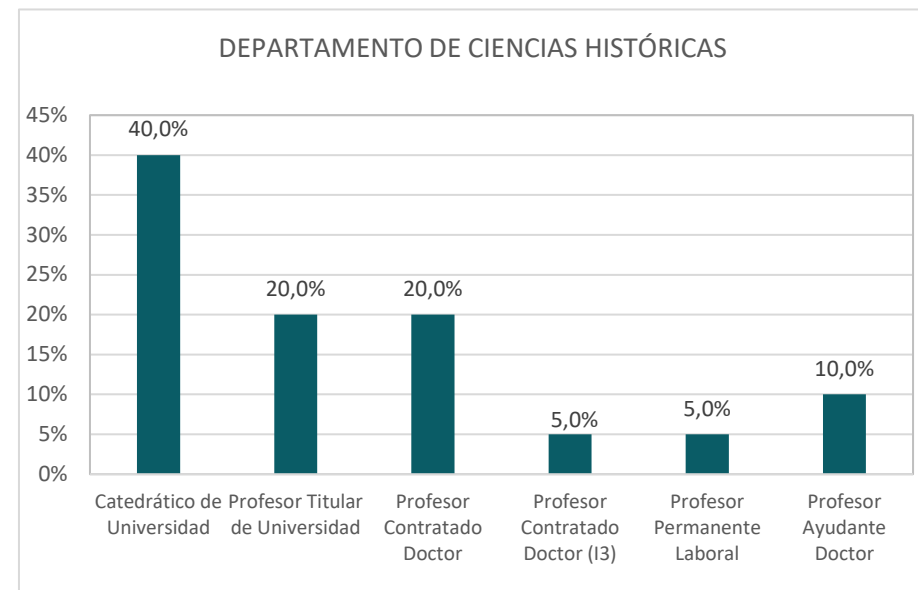
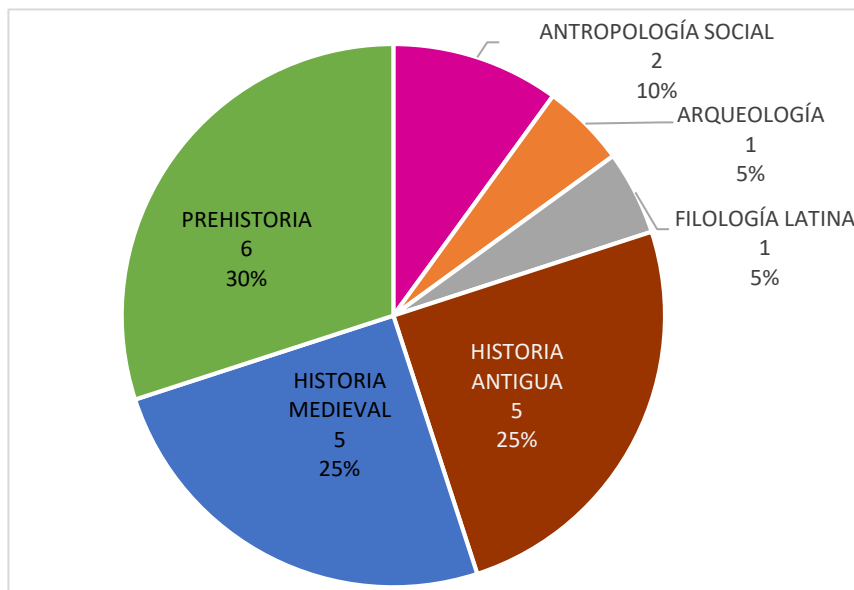

DEPARTAMENTO DE CIENCIAS HISTÓRICAS (Ocupación Docente)

OCUPACIÓN DOCENTE	DEPARTAMENTO	ÁREA DE CONOCIMIENTO					
	DEPARTAMENTO DE CIENCIAS HISTÓRICAS	ANTROPOLOGÍA SOCIAL	ARQUEOLOGÍA	FILOLOGÍA LATINA	HISTORIA ANTIGUA	HISTORIA MEDIEVAL	PREHISTORIA
Créditos profesor 2023-2024	108,3%	152,1%	97,7%	165,2%	105,7%	102,8%	99,8%
Créditos plantilla 2023-2024	90,2%	130,0%	66,3%	152,3%	84,2%	91,5%	82,7%

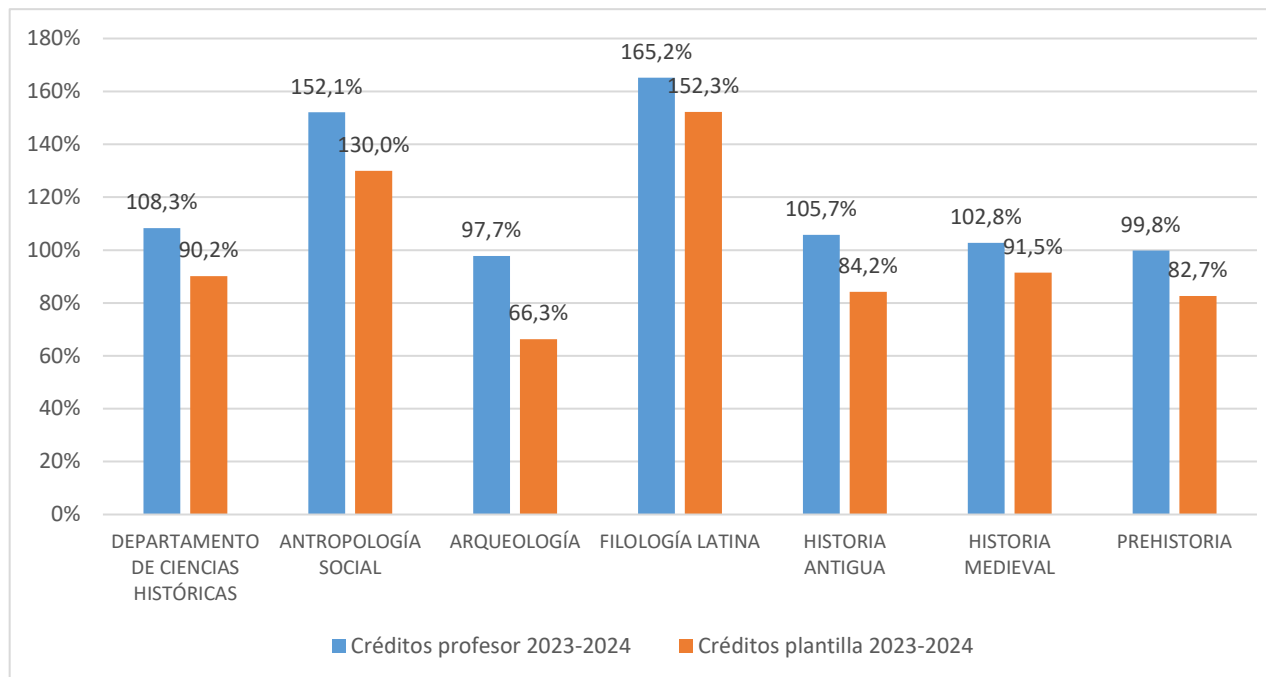

# **DATOS ESTADÍSTICOS DE LA PLANTILLA DE PROFESORADO DE LA UNIVERSIDAD DE CANTABRIA**

## **DEPARTAMENTO DE CIENCIAS MÉDICAS Y QUIRÚRGICAS**

**31 diciembre de 2024**

DEPARTAMENTO DE CIENCIAS MÉDICAS Y QUIRÚRGICAS (Área de Conocimiento)

TIPO DE PROFESORADO	CATEGORÍA DOCENTE	ANATOMÍA PATOLÓGICA	CIRUGÍA	MEDICINA PREVENTIVA Y S. PÚBLICA	OBSTETRICIA Y GINECOLOGÍA	OFTALMOLOGÍA	OTORRINO LARINGOLOGÍA	PEDIATRÍA	RADIOLOGÍA Y MEDICINA FÍSICA	TRAUMATOLOGÍA Y ORTOPEDIA	UROLOGÍA	TOTAL	TOTAL %
CUERPOS DOCENTES UNIVERSITARIOS	CU	1	1	0	0	0	0	0	1	0	0	3	4,0%
	Profesor TU	0	3	2	0	0	0	1	1	0	0	7	9,3%
	<b>Total CDU</b>	1	4	2	0	0	0	0	1	2	0	10	13,3%
PROFESORADO LABORAL	Profesor AD	0	0	1	0	0	0	0	2	0	0	3	4,0%
	Profesor Asociado	3	15	0	7	2	3	12	7	8	2	59	78,7%
	Prof. Sustitución	1	0	0	1	0	0	0	1	0	0	3	4,0%
	<b>Total PL</b>	4	15	1	8	2	3	12	10	8	2	65	86,7%
<b>TOTAL</b>		5	19	3	8	2	3	13	12	8	2	75	-
<b>TOTAL %</b>		6,7%	25,3%	4,0%	10,7%	2,7%	4,0%	17,3%	16,0%	10,7%	2,7%	-	100,0%

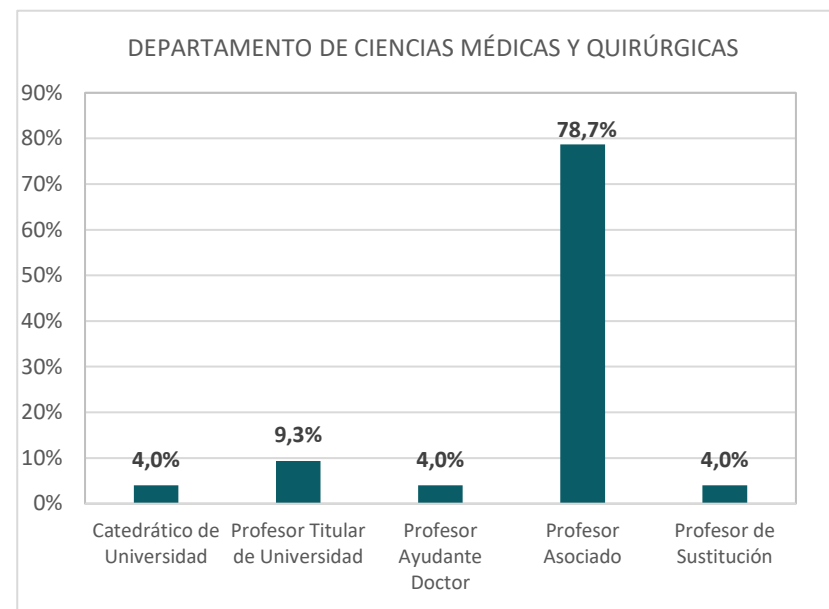
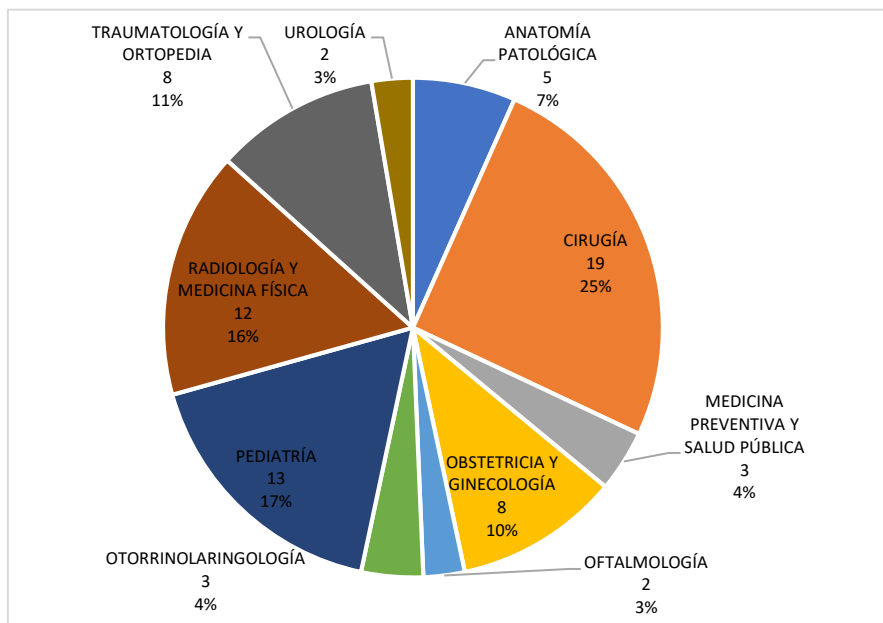

DEPARTAMENTO DE CIENCIAS MÉDICAS Y QUIRÚRGICAS (Grupo Docente)

TIPO DE PROFESORADO	CATEGORÍA DOCENTE	ANATOMÍA PATOLÓGICA	CIRUGÍA	FÍSICA MÉDICA	MEDICINA PREVENTIVA (MEDICINA)	OBSTETRICIA Y GINECOLGÍA	OFTALMOLOGÍA	OTORRINOLARINGOLOGÍA	PEDIATRÍA	RADIOLOGÍA (MEDICINA)	TRAUMATOLOGÍA Y ORTOPEDIA	UROLOGÍA	TOTAL	TOTAL %
CUERPOS DOCENTES UNIVERSITARIOS	CU	1	1	1	0	0	0	0	0	0	0	0	3	4,0%
	Profesor TU	0	3	0	2	0	0	0	1	1	0	0	7	9,3%
	<b>Total CDU</b>	<b>1</b>	<b>4</b>	<b>1</b>	<b>2</b>	<b>0</b>	<b>0</b>	<b>0</b>	<b>1</b>	<b>1</b>	<b>0</b>	<b>0</b>	<b>10</b>	<b>13,3%</b>
PROFESORADO LABORAL	Profesor AD	0	0	2	1	0	0	0	0	0	0	0	3	4,0%
	Profesor Asociado	3	15	0	0	7	2	3	12	7	8	2	59	78,7%
	Prof. Sustitución	1	0	0	0	1	0	0	0	1	0	0	3	4,0%
	<b>Total PL</b>	<b>4</b>	<b>15</b>	<b>2</b>	<b>1</b>	<b>8</b>	<b>2</b>	<b>3</b>	<b>12</b>	<b>8</b>	<b>8</b>	<b>2</b>	<b>65</b>	<b>86,7%</b>
<b>TOTAL</b>		<b>5</b>	<b>19</b>	<b>3</b>	<b>3</b>	<b>8</b>	<b>2</b>	<b>3</b>	<b>13</b>	<b>9</b>	<b>8</b>	<b>2</b>	<b>75</b>	<b>-</b>
<b>TOTAL %</b>		<b>6,7%</b>	<b>25,3%</b>	<b>4,0%</b>	<b>4,0%</b>	<b>10,7%</b>	<b>2,7%</b>	<b>4,0%</b>	<b>17,3%</b>	<b>12,0%</b>	<b>10,7%</b>	<b>2,7%</b>	<b>-</b>	<b>100,0%</b>

DEPARTAMENTO DE CIENCIAS MÉDICAS Y QUIRÚRGICAS (Ocupación Docente)

OCUPACIÓN DOCENTE	DEPARTAMENTO	ÁREA DE CONOCIMIENTO									
	DEPARTAMENTO DE CIENCIAS MÉDICAS Y QUIRÚRGICAS	ANATOMÍA PATOLÓGICA	CIRUGÍA	MEDICINA PREVENTIVA Y S. PÚBLICA	OBSTETRICIA Y GINECOLOGÍA	OFTALMOLOGÍA	OTORRINO LARINGOLOGÍA	PEDIATRÍA	RADIOLOGÍA Y MEDICINA FÍSICA	TRAUMATOLOGÍA Y ORTOPEDIA	UROLOGÍA
<b>Créditos profesor 2023-2024</b>	<b>122,0%</b>	147,5%	133,2%	108,1%	100,8%	92,2%	106,2%	102,7%	135,5%	130,4%	191,8%
<b>Créditos plantilla 2023-2024</b>	<b>108,2%</b>	88,7%	129,7%	96,2%	102,0%	99,1%	93,2%	98,2%	81,5%	127,6%	206,4%

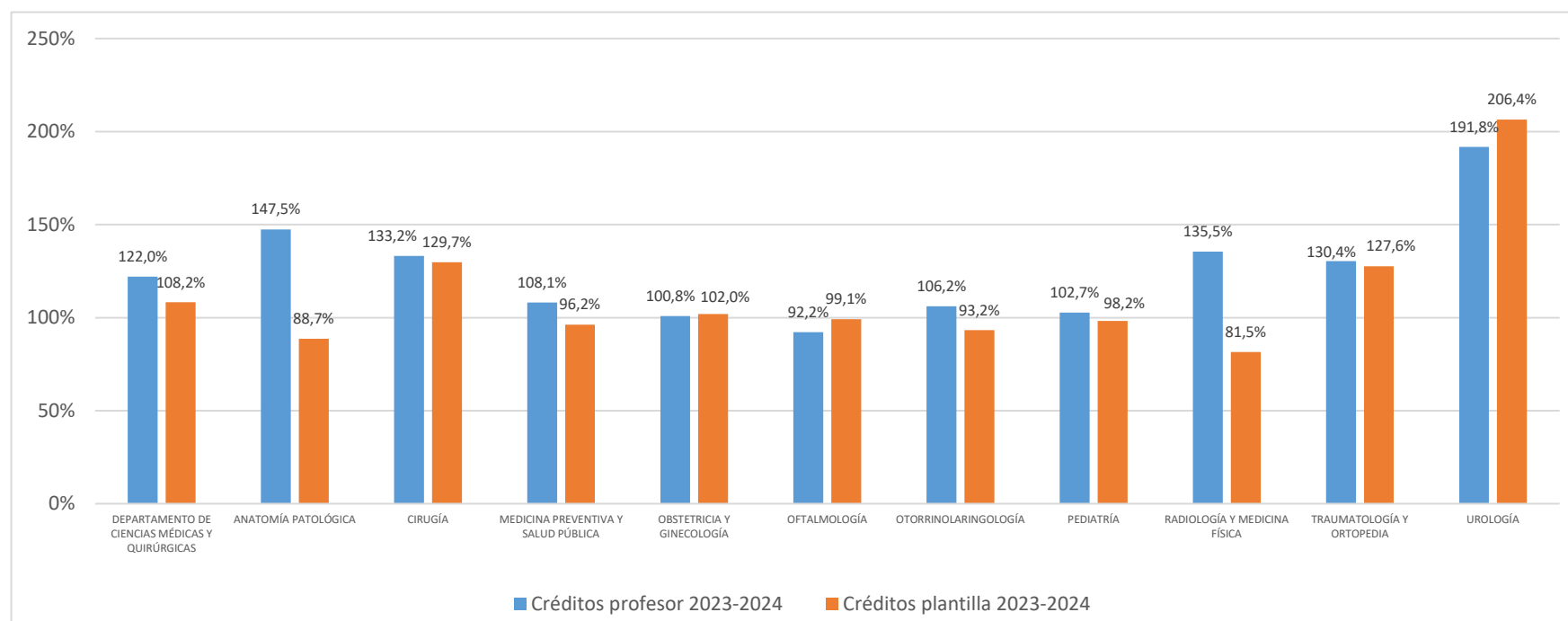

**DATOS ESTADÍSTICOS DE LA PLANTILLA DE PROFESORADO DE LA  
UNIVERSIDAD DE CANTABRIA**

**DEPARTAMENTO DE CIENCIAS Y TÉCNICAS DE LA NAVEGACIÓN Y  
CONSTRUCCIÓN NAVAL**

**31 diciembre de 2024**

DEPARTAMENTO DE CIENCIAS Y TÉCNICAS DE LA NAVEGACIÓN Y CONSTRUCCIÓN NAVAL (Área de Conocimiento y Grupo Docente)

TIPO DE PROFESORADO	CATEGORÍA DOCENTE	CIENCIAS Y TÉCNICAS DE LA NAVEGACIÓN	CONSTRUCCIONES NAVALES	TOTAL	TOTAL %
<b>CUERPOS DOCENTES UNIVERSITARIOS</b>	Profesor Titular de Universidad	3	2	5	17,9%
	<b>Total CDU</b>	<b>3</b>	<b>2</b>	<b>5</b>	<b>17,9%</b>
<b>PROFESORADO LABORAL</b>	Profesor Contratado Doctor	3	1	4	14,3%
	Profesor Permanente Laboral	0	1	1	3,6%
	Profesor Ayudante Doctor	1	1	2	7,1%
	Profesor Asociado	7	6	13	46,4%
	Profesor de Sustitución	3	0	3	10,7%
	<b>Total Profesorado Laboral</b>	<b>14</b>	<b>9</b>	<b>23</b>	<b>82,1%</b>
<b>TOTAL</b>		<b>17</b>	<b>11</b>	<b>28</b>	<b>-</b>
<b>TOTAL %</b>		<b>60,7%</b>	<b>39,3%</b>	<b>-</b>	<b>100,0%</b>

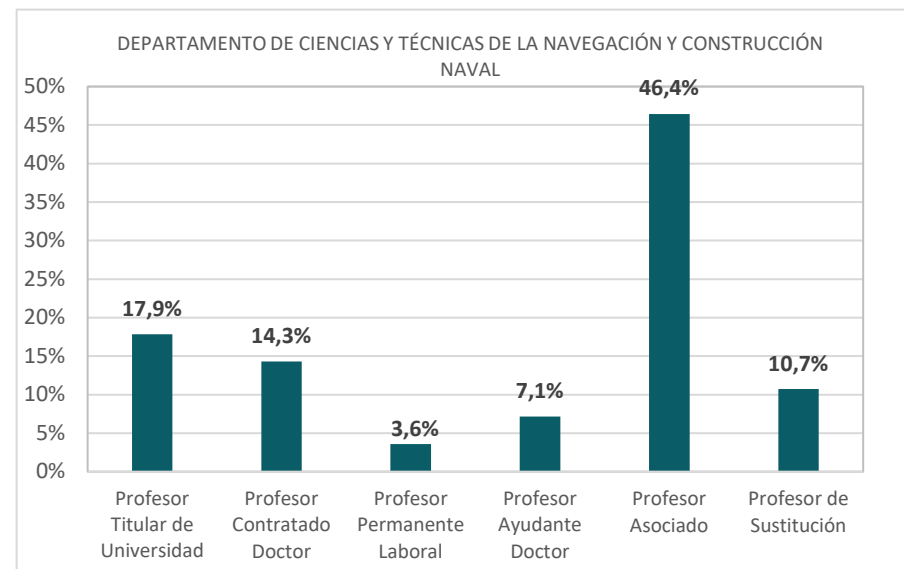
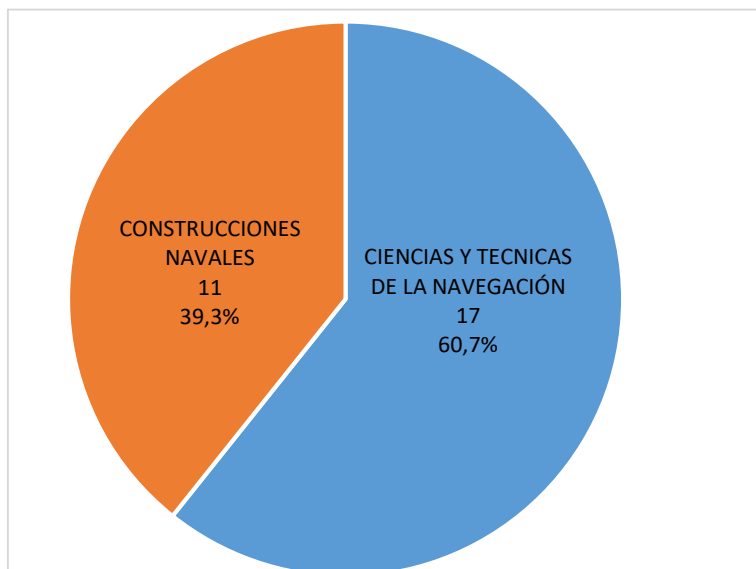

OCUPACIÓN DOCENTE	DEPARTAMENTO	ÁREA DE CONOCIMIENTO	
	DEPARTAMENTO DE CIENCIAS Y TÉCNICAS DE LA NAVEGACIÓN Y CONSTRUCCIÓN NAVAL	CIENCIAS Y TÉCNICAS DE LA NAVEGACIÓN	CONSTRUCCIONES NAVALES
<b>Créditos profesor 2023-2024</b>	<b>152,8%</b>	173,9%	130,7%
<b>Créditos plantilla 2023-2024</b>	<b>122,0%</b>	131,9%	111,6%

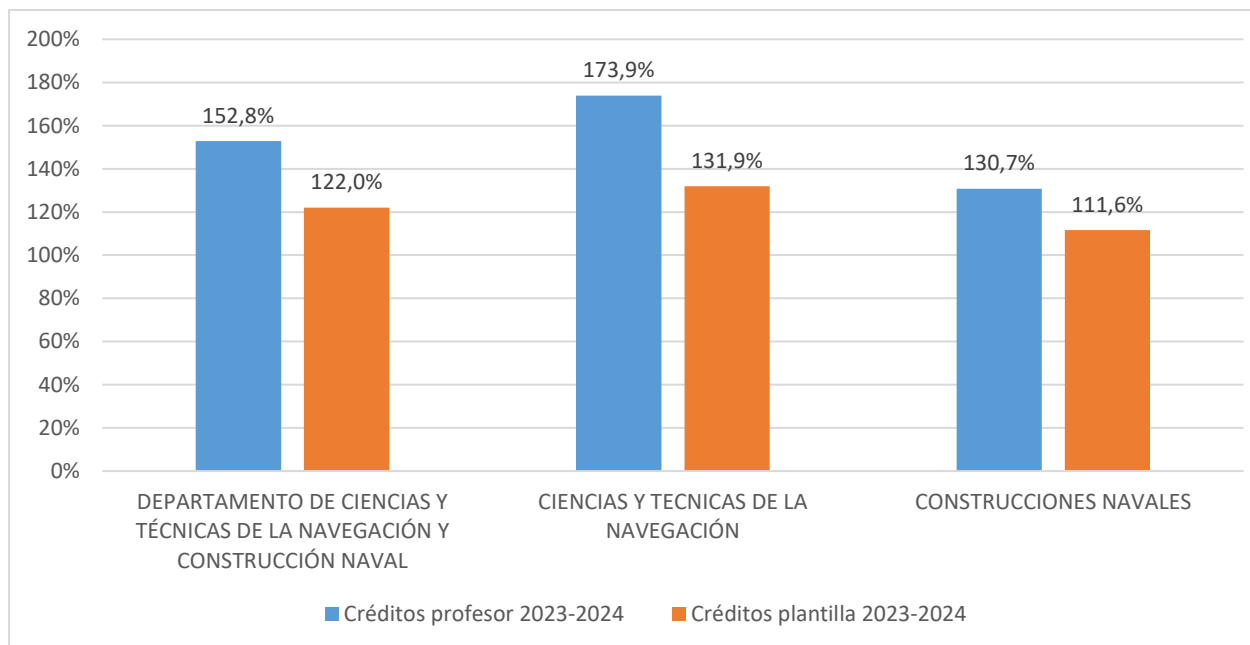

**DATOS ESTADÍSTICOS DE LA PLANTILLA DE PROFESORADO DE LA  
UNIVERSIDAD DE CANTABRIA**

**DEPARTAMENTO DE CIENCIAS Y TÉCNICAS DEL AGUA Y DEL MEDIO  
AMBIENTE**

**31 diciembre de 2024**

DEPARTAMENTO DE CIENCIAS Y TÉCNICAS DEL AGUA Y DEL MEDIO AMBIENTE (Área de Conocimiento)

TIPO DE PROFESORADO	CATEGORÍA DOCENTE	ECOLOGÍA	INGENIERÍA HIDRÁULICA	TECNOLOGÍAS DEL MEDIO AMBIENTE	TOTAL	TOTAL %
CUERPOS DOCENTES UNIVERSITARIOS	Catedrático de Universidad	0	10	1	11	47,8%
	Profesor Titular de Universidad	0	3	3	6	26,1%
	<b>Total CDU</b>	<b>0</b>	<b>13</b>	<b>4</b>	<b>17</b>	<b>73,9%</b>
PROFESORADO LABORAL	Profesor Contratado Doctor	1	1	1	3	13,0%
	Profesor Contratado Doctor (I3)	0	1	0	1	4,3%
	Profesor Permanente Laboral I3	0	1	0	1	4,3%
	Profesor Ayudante Doctor	0	0	1	1	4,3%
	<b>Total Profesorado Laboral</b>	<b>1</b>	<b>3</b>	<b>2</b>	<b>6</b>	<b>26,1%</b>
<b>TOTAL</b>		<b>1</b>	<b>16</b>	<b>6</b>	<b>23</b>	<b>-</b>
<b>TOTAL %</b>		<b>4,3%</b>	<b>69,6%</b>	<b>26,1%</b>	<b>-</b>	<b>100,0%</b>

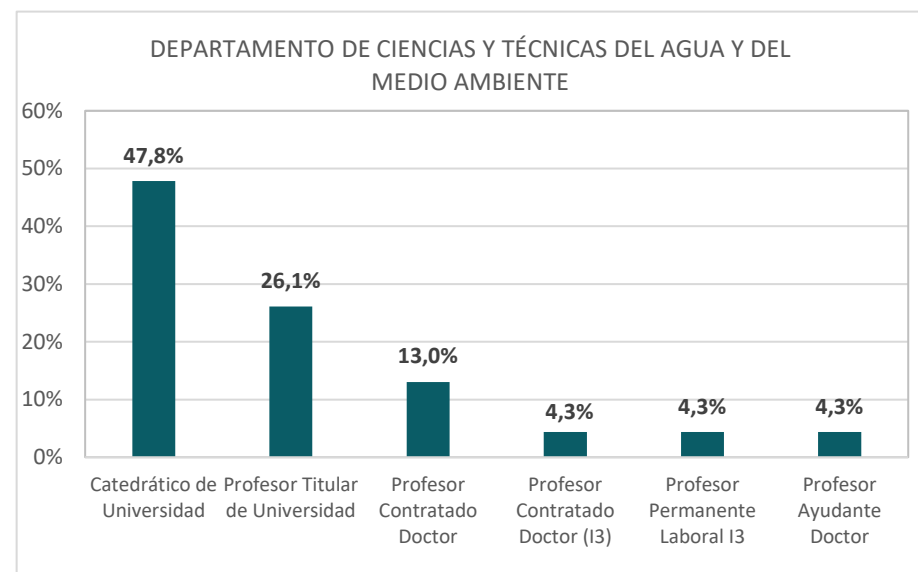
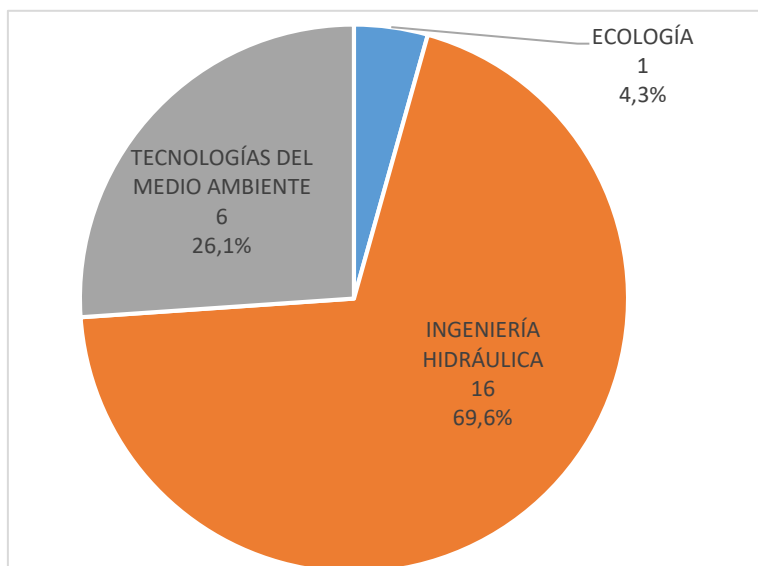

DEPARTAMENTO DE CIENCIAS Y TÉCNICAS DEL AGUA Y DEL MEDIO AMBIENTE (Grupo Docente)

TIPO DE PROFESORADO	CATEGORÍA DOCENTE	ECOLOGÍA	HIDRÁULICA	OCEANOGRAFÍA	TECNOLOGÍAS DEL MEDIO AMBIENTE	TOTAL	TOTAL %
<b>CUERPOS DOCENTES UNIVERSITARIOS</b>	Catedrático de Universidad	0	4	6	1	11	47,8%
	Profesor Titular de Universidad	1	2	1	2	6	26,1%
	<b>Total CDU</b>	<b>1</b>	<b>6</b>	<b>7</b>	<b>3</b>	<b>17</b>	<b>73,9%</b>
<b>PROFESORADO LABORAL</b>	Profesor Contratado Doctor	1	0	1	1	3	13,0%
	Profesor Contratado Doctor (I3)	0	0	1	0	1	4,3%
	Profesor Permanente Laboral I3	0	0	1	0	1	4,3%
	Profesor Ayudante Doctor	0	0	0	1	1	4,3%
	<b>Total Profesorado Laboral</b>	<b>1</b>	<b>0</b>	<b>3</b>	<b>2</b>	<b>6</b>	<b>26,1%</b>
<b>TOTAL</b>		<b>2</b>	<b>6</b>	<b>10</b>	<b>5</b>	<b>23</b>	<b>-</b>
<b>TOTAL %</b>		<b>8,7%</b>	<b>26,1%</b>	<b>43,5%</b>	<b>21,7%</b>	<b>-</b>	<b>100,0%</b>

DEPARTAMENTO DE CIENCIAS Y TÉCNICAS DEL AGUA Y DEL MEDIO AMBIENTE (Ocupación Docente)

OCUPACIÓN DOCENTE	DEPARTAMENTO	ÁREA DE CONOCIMIENTO		
	DEPARTAMENTO DE CIENCIAS Y TÉCNICAS DEL AGUA Y DEL MEDIO AMBIENTE	ECOLOGÍA	INGENIERÍA HIDRÁULICA	TECNOLOGÍAS DEL MEDIO AMBIENTE
<b>Créditos profesor 2023-2024</b>	<b>102,6%</b>	94,9%	105,6%	96,3%
<b>Créditos plantilla 2023-2024</b>	<b>76,0%</b>	68,0%	78,7%	70,7%

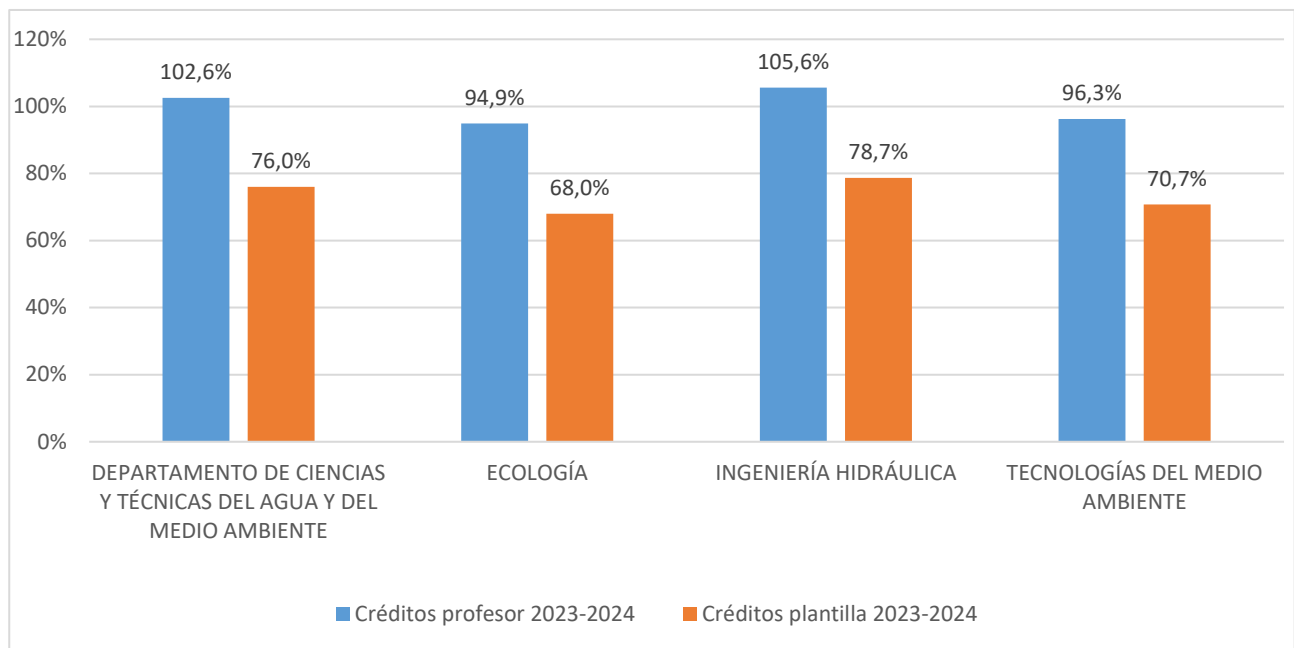

# **DATOS ESTADÍSTICOS DE LA PLANTILLA DE PROFESORADO DE LA UNIVERSIDAD DE CANTABRIA**

## **DEPARTAMENTO DE DERECHO PRIVADO**

**31 diciembre de 2024**

DEPARTAMENTO DE DERECHO PRIVADO (Área de Conocimiento y Grupo Docente)

TIPO DE PROFESORADO	CATEGORÍA DOCENTE	DERECHO CIVIL	DERECHO DEL TRABAJO Y DE LA SEGURIDAD SOCIAL	DERECHO INTERNACIONAL PRIVADO	DERECHO MERCANTIL	DERECHO ROMANO	HISTORIA DEL DERECHO Y DE LAS INSTITUCIONES	TOTAL	TOTAL %
CUERPOS DOCENTES UNIVERSITARIOS	Catedrático de Universidad	1	2	0	1	1	2	7	15,9%
	Profesor Titular de Universidad	2	0	1	2	1	1	7	15,9%
	<b>Total CDU</b>	<b>3</b>	<b>2</b>	<b>1</b>	<b>3</b>	<b>2</b>	<b>3</b>	<b>14</b>	<b>31,8%</b>
PROFESORADO LABORAL	Profesor Contratado Doctor	2	1	0	0	0	0	3	6,8%
	Profesor Permanente Laboral	1	1	0	1	0	0	3	6,8%
	Profesor Ayudante Doctor	1	1	0	1	0	0	3	6,8%
	Profesor Asociado	5	10	0	4	0	0	19	43,2%
	Profesor de Sustitución	0	0	0	2	0	0	2	4,5%
	<b>Total Profesorado Laboral</b>	<b>9</b>	<b>13</b>	<b>0</b>	<b>8</b>	<b>0</b>	<b>0</b>	<b>30</b>	<b>68,2%</b>
<b>TOTAL</b>		<b>12</b>	<b>15</b>	<b>1</b>	<b>11</b>	<b>2</b>	<b>3</b>	<b>44</b>	<b>-</b>
<b>TOTAL %</b>		<b>27,3%</b>	<b>34,1%</b>	<b>2,3%</b>	<b>25,0%</b>	<b>4,5%</b>	<b>6,8%</b>	<b>-</b>	<b>100,0%</b>

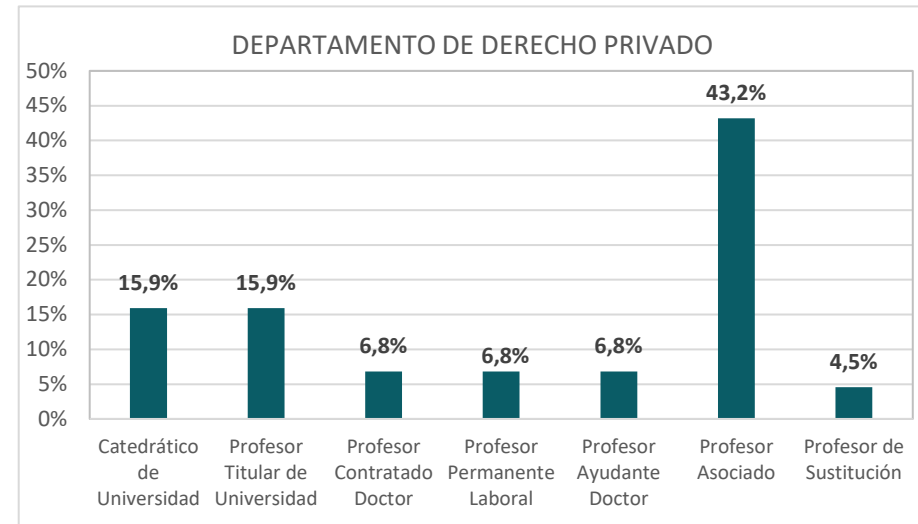
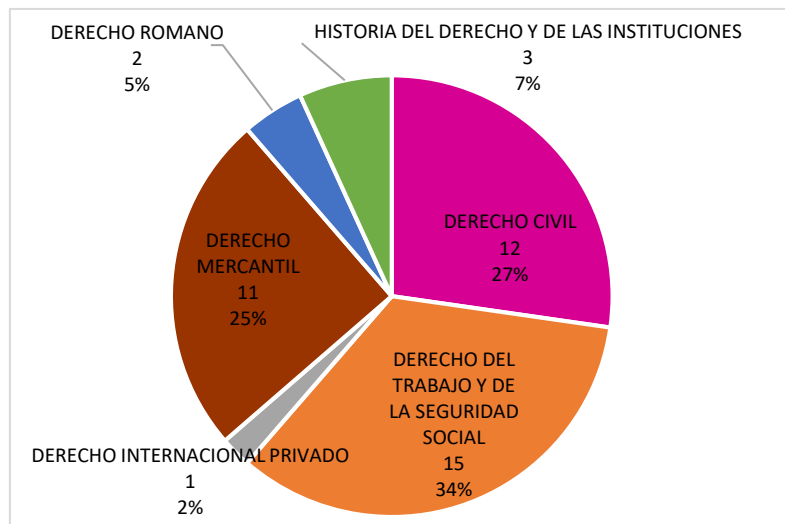

DEPARTAMENTO DE DERECHO PRIVADO (Ocupación Docente)

OCUPACIÓN DOCENTE	DEPARTAMENTO	ÁREA DE CONOCIMIENTO					
	DEPARTAMENTO DE DERECHO PRIVADO	DERECHO CIVIL	DERECHO DEL TRABAJO Y DE LA SEGURIDAD SOCIAL	DERECHO INTERNACIONAL PRIVADO	DERECHO MERCANTIL	DERECHO ROMANO	HISTORIA DEL DERECHO Y DE LAS INSTITUCIONES
Créditos profesor 2023-2024	109,7%	115,0%	103,5%	100,6%	121,7%	96,8%	96,1%
Créditos plantilla 2023-2024	104,5%	105,7%	101,3%	101,0%	105,0%	112,1%	110,6%

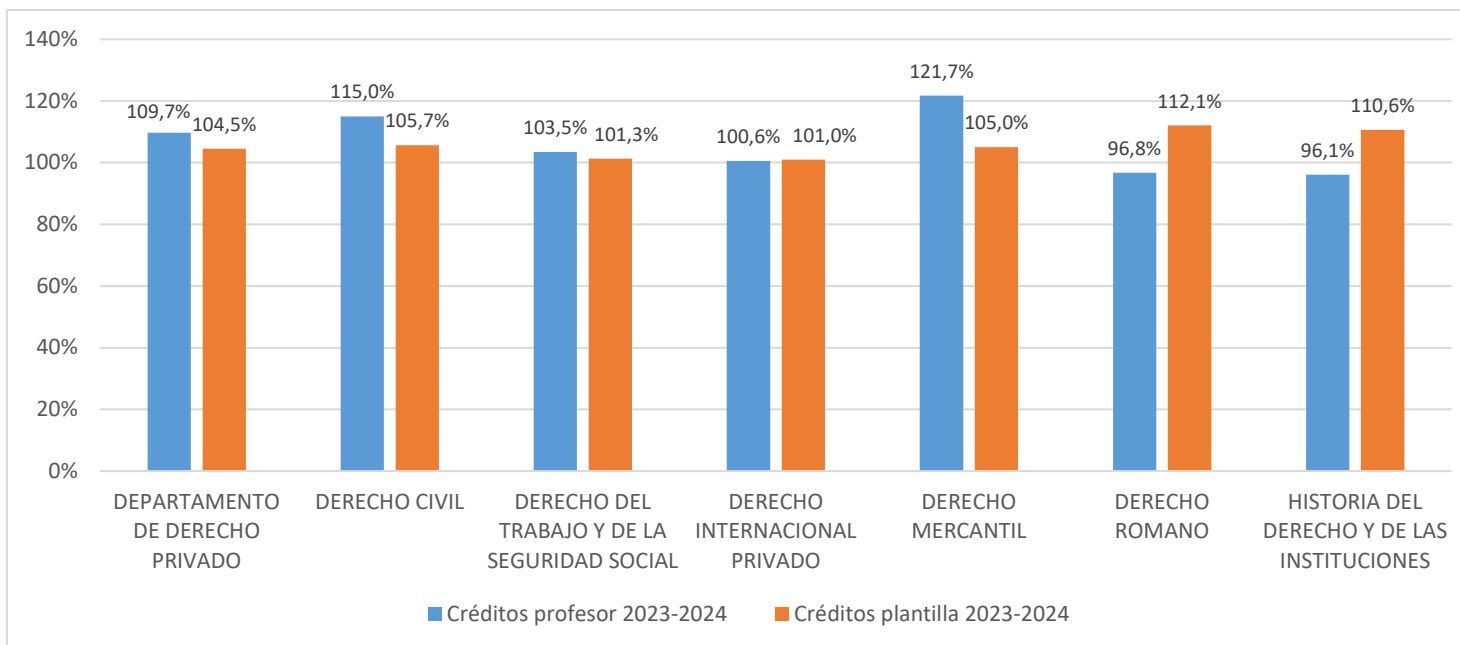

# **DATOS ESTADÍSTICOS DE LA PLANTILLA DE PROFESORADO DE LA UNIVERSIDAD DE CANTABRIA**

## **DEPARTAMENTO DE DERECHO PÚBLICO**

**31 diciembre de 2024**

DEPARTAMENTO DE DERECHO PÚBLICO (Área de Conocimiento y Grupo Docente)

TIPO DE PROFESORADO	CATEGORÍA DOCENTE	DERECHO ADMINISTRATIVO	DERECHO CONSTITUCIONAL	DERECHO ECLESIASTICO DEL ESTADO	DERECHO FINANCIERO Y TRIBUTARIO	DERECHO INTERNACIONAL PÚBLICO Y RELACIONES INTERNACIONALES	DERECHO PENAL	DERECHO PROCESAL	FILOSOFÍA DEL DERECHO	TOTAL	TOTAL %
CUERPOS DOCENTES UNIVERSITARIOS	Catedrático de Universidad	1	0	0	2	0	1	0	3	7	18,9%
	Profesor Titular de Universidad	1	1	0	2	1	0	1	1	7	18,9%
	Profesor Titular Escuela	0	0	0	0	1	0	0	0	1	2,7%
	<b>Total CDU</b>	<b>2</b>	<b>1</b>	<b>0</b>	<b>4</b>	<b>2</b>	<b>1</b>	<b>1</b>	<b>4</b>	<b>15</b>	<b>40,5%</b>
PROFESORADO LABORAL	Profesor Contratado Doctor	0	0	1	0	1	1	1	0	4	10,8%
	Profesor Permanente Laboral	1	0	0	0	0	1	0	0	2	5,4%
	Profesor Ayudante Doctor	2	0	0	0	0	1	1	0	4	10,8%
	Profesor Asociado	0	3	0	2	0	1	4	0	10	27,0%
	Profesor de Sustitución	0	0	1	0	1	0	0	0	2	5,4%
	<b>Total Profesorado Laboral</b>	<b>3</b>	<b>3</b>	<b>2</b>	<b>2</b>	<b>2</b>	<b>4</b>	<b>6</b>	<b>0</b>	<b>22</b>	<b>59,5%</b>
<b>TOTAL</b>		<b>5</b>	<b>4</b>	<b>2</b>	<b>6</b>	<b>4</b>	<b>5</b>	<b>7</b>	<b>4</b>	<b>37</b>	<b>-</b>
<b>TOTAL %</b>		<b>13,5%</b>	<b>10,8%</b>	<b>5,4%</b>	<b>16,2%</b>	<b>10,8%</b>	<b>13,5%</b>	<b>18,9%</b>	<b>10,8%</b>	<b>-</b>	<b>100,0%</b>

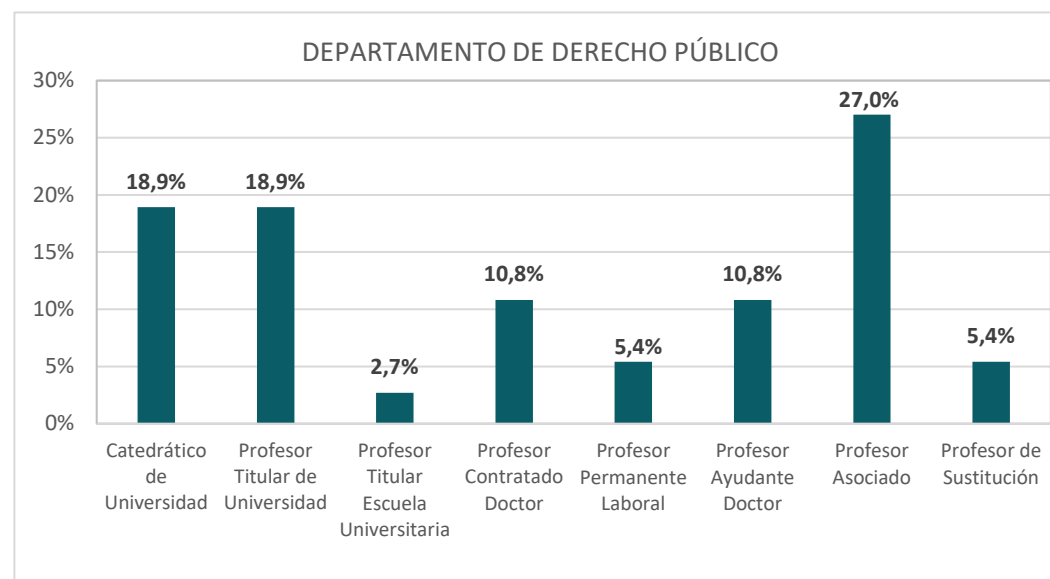
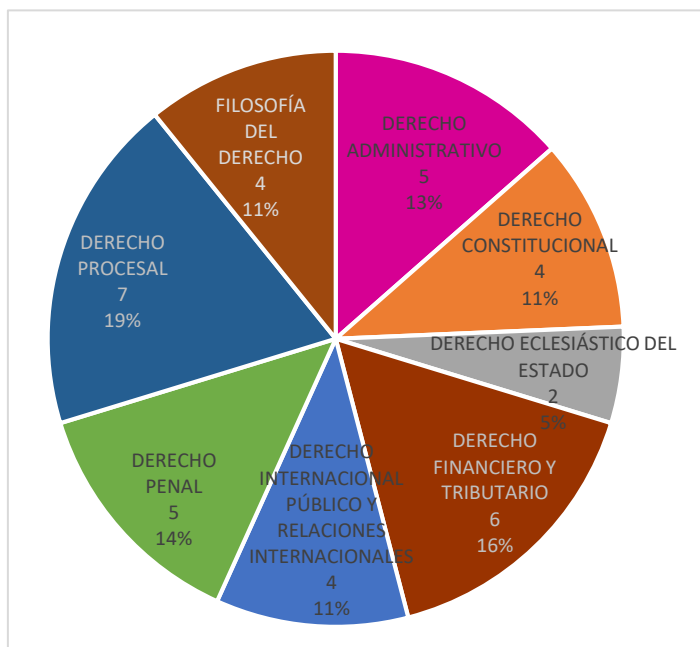

DEPARTAMENTO DE DERECHO PÚBLICO (Ocupación Docente)

OCUPACIÓN DOCENTE	DEPARTAMENTO	ÁREA DE CONOCIMIENTO							
	DEPARTAMENTO DE DERECHO PÚBLICO	DERECHO ADMINISTRATIVO	DERECHO CONSTITUCIONAL	DERECHO ECLESIAÍSTICO DEL ESTADO	DERECHO FINANCIERO Y TRIBUTARIO	DERECHO INTERNACIONAL PÚBLICO Y RELACIONES INTERNACIONALES	DERECHO PENAL	DERECHO PROCESAL	FILOSOFÍA DEL DERECHO
Créditos profesor 2023-2024	110,8%	95,4%	120,1%	124,9%	79,1%	150,0%	91,1%	132,4%	124,0%
Créditos plantilla 2023-2024	108,9%	103,9%	153,6%	125,4%	80,6%	144,1%	82,3%	112,1%	110,6%

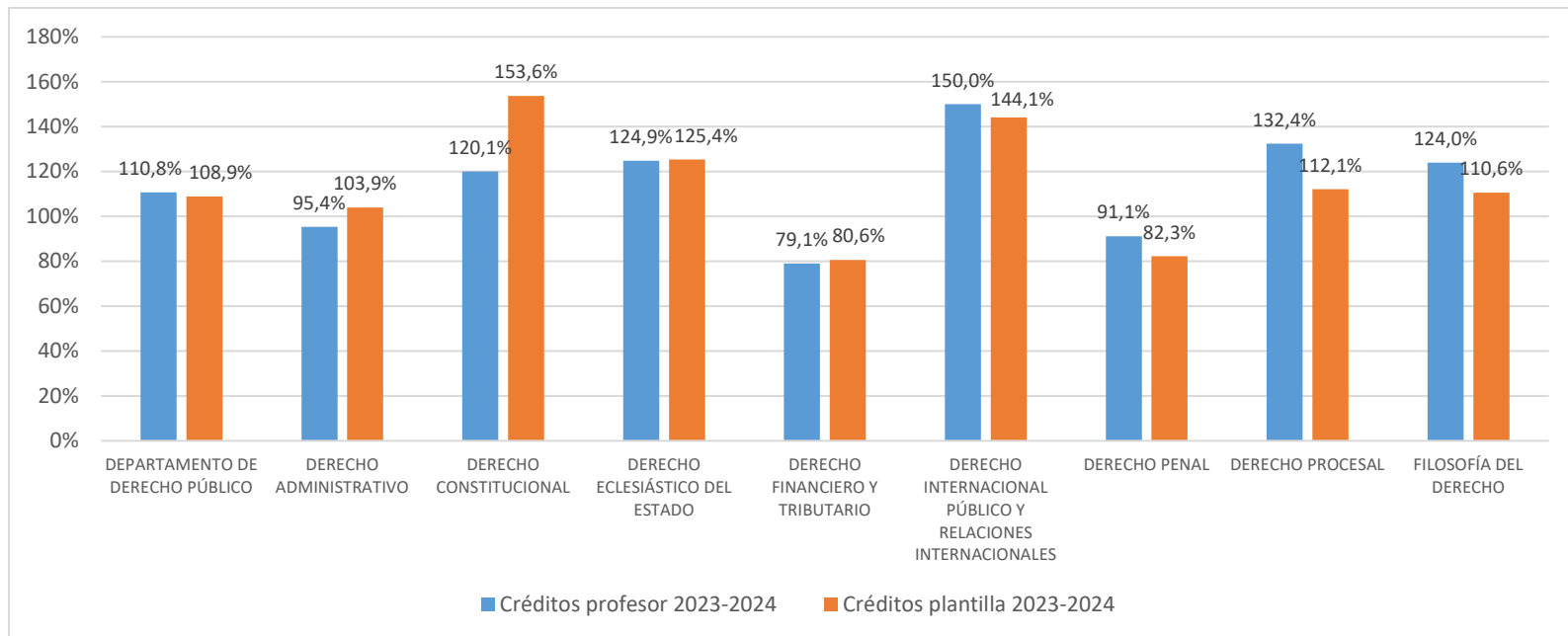

# **DATOS ESTADÍSTICOS DE LA PLANTILLA DE PROFESORADO DE LA UNIVERSIDAD DE CANTABRIA**

## **DEPARTAMENTO DE ECONOMÍA**

**31 diciembre de 2024**

DEPARTAMENTO DE ECONOMÍA (Área de Conocimiento y Grupo Docente)

TIPO DE PROFESORADO	CATEGORÍA DOCENTE	ECONOMÍA APLICADA	FUNDAMENTOS DEL ANÁLISIS ECONÓMICO	HISTORIA E INSTITUCIONES ECONÓMICAS	MÉTODOS CUANTITATIVOS PARA ECONOMÍA Y EMPRESA	TOTAL	TOTAL %
<b>CUERPOS DOCENTES UNIVERSITARIOS</b>	Catedrático de Universidad	3	4	1	1	9	18,0%
	Profesor Titular de Universidad	4	6	1	4	15	30,0%
	Profesor Titular Escuela Universitaria	0	1	0	0	1	2,0%
	<b>Total CDU</b>	<b>7</b>	<b>11</b>	<b>2</b>	<b>5</b>	<b>25</b>	<b>50,0%</b>
<b>PROFESORADO LABORAL</b>	Profesor Contratado Doctor	5	4	0	0	9	18,0%
	Profesor Permanente Laboral	0	1	0	1	2	4,0%
	Profesor Ayudante Doctor	2	3	0	1	6	12,0%
	Profesor Asociado	3	1	0	1	5	10,0%
	Profesor de Sustitución	1	1	0	1	3	6,0%
	<b>Total Profesorado Laboral</b>	<b>11</b>	<b>10</b>	<b>0</b>	<b>4</b>	<b>25</b>	<b>50,0%</b>
<b>TOTAL</b>		<b>18</b>	<b>21</b>	<b>2</b>	<b>9</b>	<b>50</b>	<b>-</b>
<b>TOTAL %</b>		<b>36,0%</b>	<b>42,0%</b>	<b>4,0%</b>	<b>18,0%</b>	<b>-</b>	<b>100,0%</b>

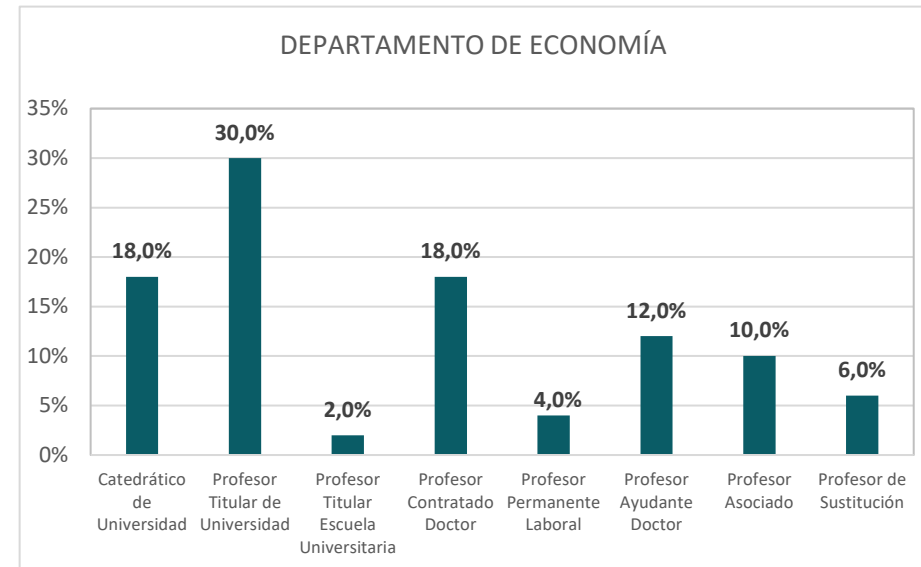
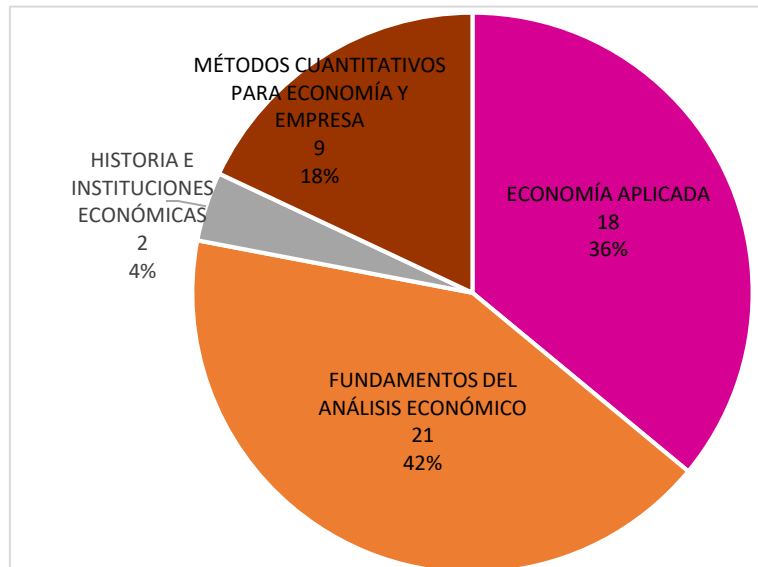

DEPARTAMENTO DE ECONOMÍA (Ocupación Docente)

OCUPACIÓN DOCENTE	DEPARTAMENTO	ÁREA DE CONOCIMIENTO			
	DEPARTAMENTO DE ECONOMÍA	ECONOMÍA APLICADA	FUNDAMENTOS DEL ANÁLISIS ECONÓMICO	HISTORIA E INSTITUCIONES ECONÓMICAS	MÉTODOS CUANTITATIVOS PARA ECONOMÍA Y EMPRESA
<b>Créditos profesor 2023-2024</b>	<b>130,4%</b>	128,3%	133,1%	126,4%	128,2%
<b>Créditos plantilla 2023-2024</b>	<b>122,8%</b>	111,5%	133,9%	122,2%	116,4%

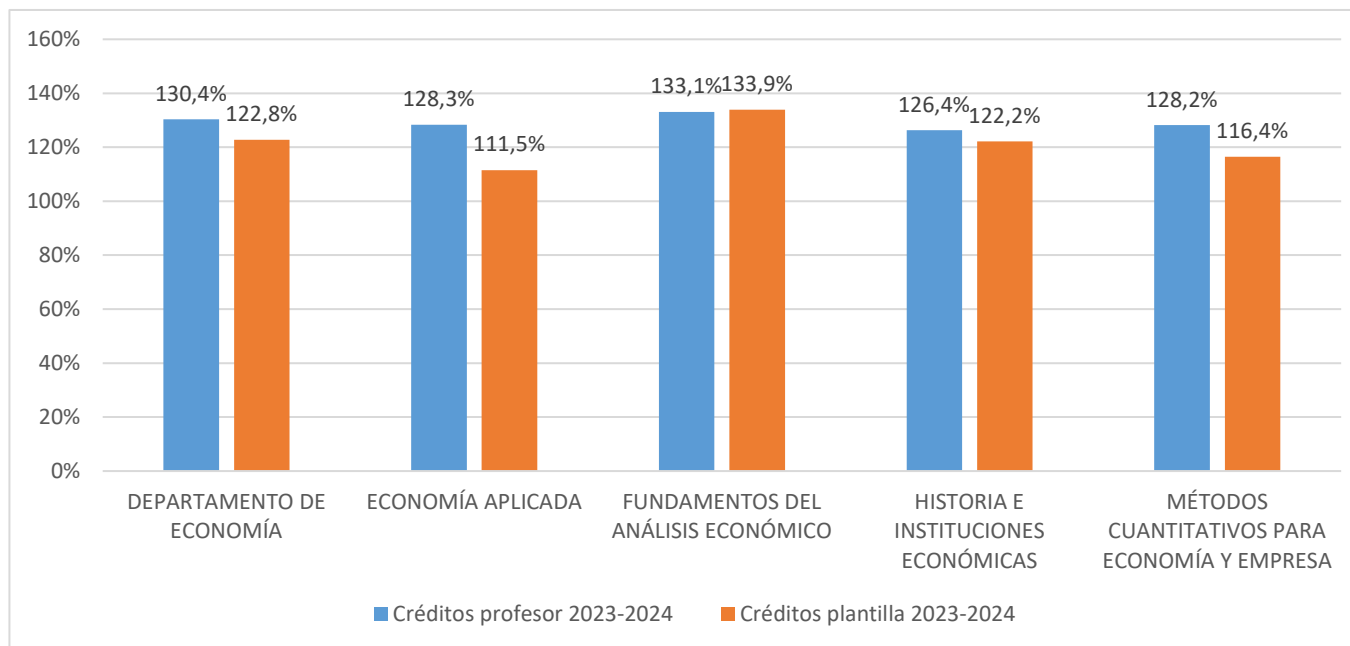

# **DATOS ESTADÍSTICOS DE LA PLANTILLA DE PROFESORADO DE LA UNIVERSIDAD DE CANTABRIA**

## **DEPARTAMENTO DE EDUCACIÓN**

**31 diciembre de 2024**

DEPARTAMENTO DE EDUCACIÓN (Área de Conocimiento)

TIPO DE PROFESORADO	CATEGORÍA DOCENTE	DIDÁCTICA DE LA EXPRESIÓN CORPORAL	DIDÁCTICA DE LA EXPRESIÓN MUSICAL	DIDÁCTICA DE LA EXPRESIÓN PLÁSTICA	DIDÁCTICA DE LAS CIENCIAS SOCIALES	DIDÁCTICA Y ORGANIZACIÓN ESCOLAR	EDUCACIÓN FÍSICA Y DEPORTIVA	MÉTODOS DE INVESTIGACIÓN Y DIAGNÓSTICO EN EDUCACIÓN	PERSONALIDAD, EVALUACIÓN Y TRATAMIENTO PSICOLÓGICO	PSICOLOGÍA EVOLUTIVA Y DE LA EDUCACIÓN	SOCIOLOGÍA	TEORÍA E HISTORIA DE LA EDUCACIÓN	TOTAL	TOTAL %
CUERPOS DOCENTES UNIVERSITARIOS	CU	0	0	0	0	1	0	0	0	0	0	0	1	1,3%
	TU	0	2	0	1	6	0	1	1	7	3	2	23	29,1%
	<b>Total CDU</b>	<b>0</b>	<b>2</b>	<b>0</b>	<b>1</b>	<b>7</b>	<b>0</b>	<b>1</b>	<b>1</b>	<b>7</b>	<b>3</b>	<b>2</b>	<b>24</b>	<b>30,4%</b>
PROFESORADO LABORAL	Profesor CD	0	0	0	2	1	1	0	1	3	0	0	8	10,1%
	Profesor PL	0	0	2	0	3	0	1	1	0	0	0	7	8,9%
	AD	1	1	1	1	2	0	1	0	3	1	2	13	16,5%
	Asociado	0	0	1	3	5	2	1	2	2	1	1	18	22,8%
	Sustitución	0	1	0	3	1	1	0	0	1	1	1	9	11,4%
	<b>Total PL</b>	<b>1</b>	<b>2</b>	<b>4</b>	<b>9</b>	<b>12</b>	<b>4</b>	<b>3</b>	<b>4</b>	<b>9</b>	<b>3</b>	<b>4</b>	<b>55</b>	<b>69,6%</b>
<b>TOTAL</b>		<b>1</b>	<b>4</b>	<b>4</b>	<b>10</b>	<b>19</b>	<b>4</b>	<b>4</b>	<b>5</b>	<b>16</b>	<b>6</b>	<b>6</b>	<b>79</b>	<b>-</b>
<b>TOTAL %</b>		<b>1,3%</b>	<b>5,1%</b>	<b>5,1%</b>	<b>12,7%</b>	<b>24,1%</b>	<b>5,1%</b>	<b>5,1%</b>	<b>6,3%</b>	<b>20,3%</b>	<b>7,6%</b>	<b>7,6%</b>	<b>-</b>	<b>100,0%</b>

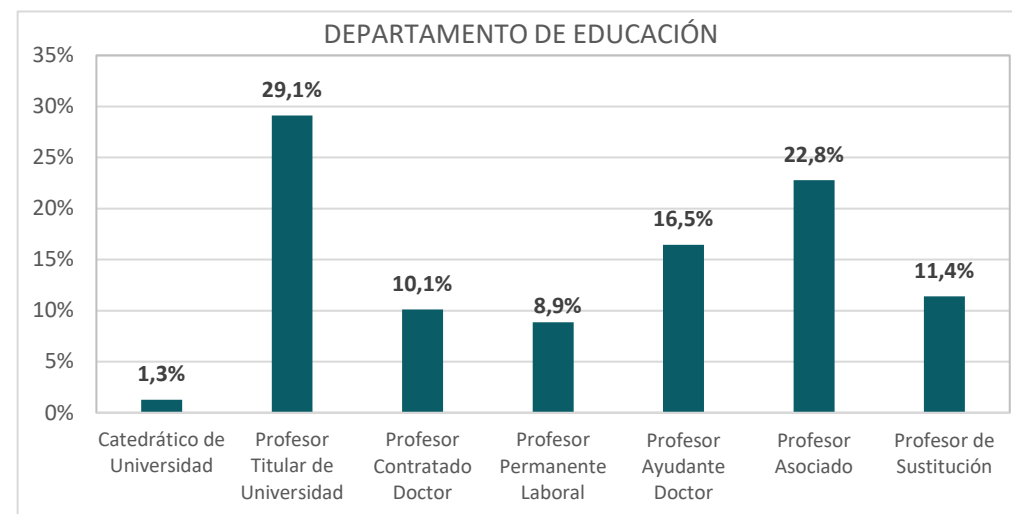
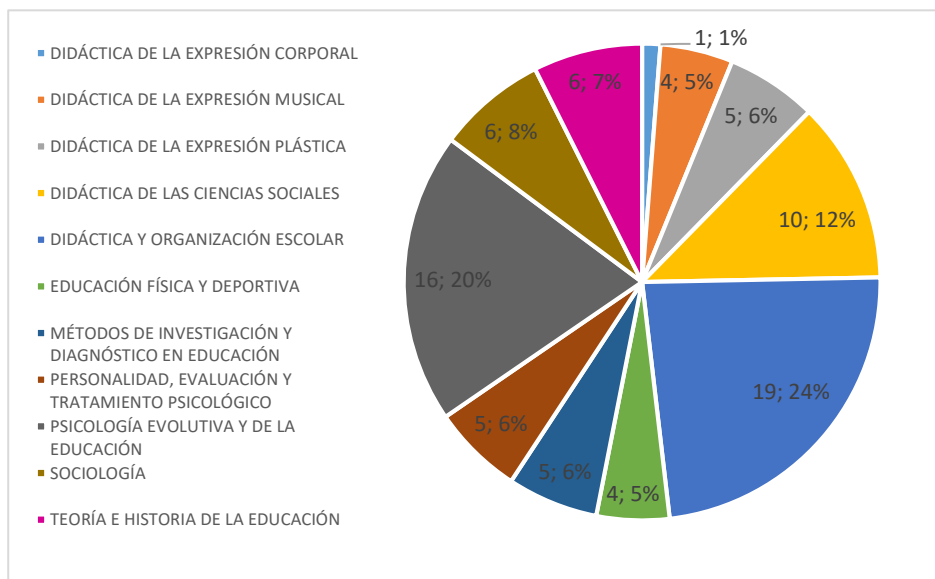

DEPARTAMENTO DE EDUCACIÓN (Grupo Docente)

TIPO DE PROFESORADO	CATEGORÍA DOCENTE	DIDÁCTICA DE LA EXPRESIÓN CORPORAL	DIDÁCTICA DE LA EXPRESIÓN MUSICAL	DIDÁCTICA DE LA EXPRESIÓN PLÁSTICA	DIDÁCTICA DE LAS CIENCIAS SOCIALES	DIDÁCTICA Y ORGANIZACIÓN ESCOLAR	EDUCACIÓN FÍSICA Y DEPORTIVA	MÉTODOS DE INVESTIGACIÓN Y DIAGNÓSTICO EN EDUCACIÓN	PERSONALIDAD, EVALUACIÓN Y TRATAMIENTO PSICOLÓGICO	PSICOLOGÍA EVOLUTIVA Y DE LA EDUCACIÓN	RELIGIÓN	SOCIOLOGÍA	TEORÍA E HISTORIA DE LA EDUCACIÓN	TOTAL	TOTAL %
CUERPOS DOCENTES UNIVERSITARIOS	CU	0	0	0	0	1	0	0	0	0	0	0	0	1	1,3%
	TU	0	2	0	1	6	0	1	1	7	0	3	2	23	29,1%
	<b>Total CDU</b>	<b>0</b>	<b>2</b>	<b>0</b>	<b>1</b>	<b>7</b>	<b>0</b>	<b>1</b>	<b>1</b>	<b>7</b>	<b>0</b>	<b>3</b>	<b>2</b>	<b>24</b>	<b>30,4%</b>
PROFESORADO LABORAL	Profesor CD	0	0	0	2	1	1	0	1	3	0	0	0	8	10,1%
	Profesor PL	0	0	2	0	3	0	1	1	0	0	0	0	7	8,9%
	AD	1	1	1	1	2	0	1	0	3	0	1	2	13	16,5%
	Asociado	0	0	1	2	5	2	1	2	2	1	1	1	18	22,8%
	Sustitución	0	1	0	3	1	1	0	0	1	0	1	1	9	11,4%
	<b>Total PL</b>	<b>1</b>	<b>2</b>	<b>4</b>	<b>8</b>	<b>12</b>	<b>4</b>	<b>4</b>	<b>3</b>	<b>4</b>	<b>9</b>	<b>1</b>	<b>3</b>	<b>4</b>	<b>55</b>
<b>TOTAL</b>		<b>1</b>	<b>4</b>	<b>4</b>	<b>9</b>	<b>19</b>	<b>4</b>	<b>4</b>	<b>5</b>	<b>16</b>	<b>1</b>	<b>6</b>	<b>6</b>	<b>79</b>	<b>-</b>
<b>TOTAL %</b>		<b>1,3%</b>	<b>5,1%</b>	<b>5,1%</b>	<b>11,4%</b>	<b>24,1%</b>	<b>5,1%</b>	<b>5,1%</b>	<b>6,3%</b>	<b>20,3%</b>	<b>1,3%</b>	<b>7,6%</b>	<b>7,6%</b>	<b>-</b>	<b>100,0%</b>

## DEPARTAMENTO DE EDUCACIÓN (Ocupación Docente)

OCUPACIÓN DOCENTE	DEPARTAMENTO	ÁREA DE CONOCIMIENTO										
	DEPARTAMENTO DE EDUCACIÓN	DIDÁCTICA DE LA EXPRESIÓN CORPORAL	DIDÁCTICA DE LA EXPRESIÓN MUSICAL	DIDÁCTICA DE LA EXPRESIÓN PLÁSTICA	DIDÁCTICA DE LAS CIENCIAS SOCIALES	DIDÁCTICA Y ORGANIZACIÓN ESCOLAR	EDUCACIÓN FÍSICA Y DEPORTIVA	MÉTODOS DE INVESTIGACIÓN Y DIAGNÓSTICO EN EDUCACIÓN	PERSONALIDAD, EVALUACIÓN Y TRATAMIENTO PSICOLÓGICO	PSICOLOGÍA EVOLUTIVA Y DE LA EDUCACIÓN	SOCIOLOGÍA	TEORÍA E HISTORIA DE LA EDUCACIÓN
<b>Créditos profesor 2023-2024</b>	<b>146,9%</b>	186,3%	128,9%	165,3%	142,7%	133,3%	155,9%	155,2%	134,0%	151,5%	174,7%	166,6%
<b>Créditos plantilla 2023-2024</b>	<b>130,1%</b>	170,7%	118,5%	134,4%	123,7%	116,1%	138,4%	153,2%	126,8%	133,9%	163,9%	139,4%

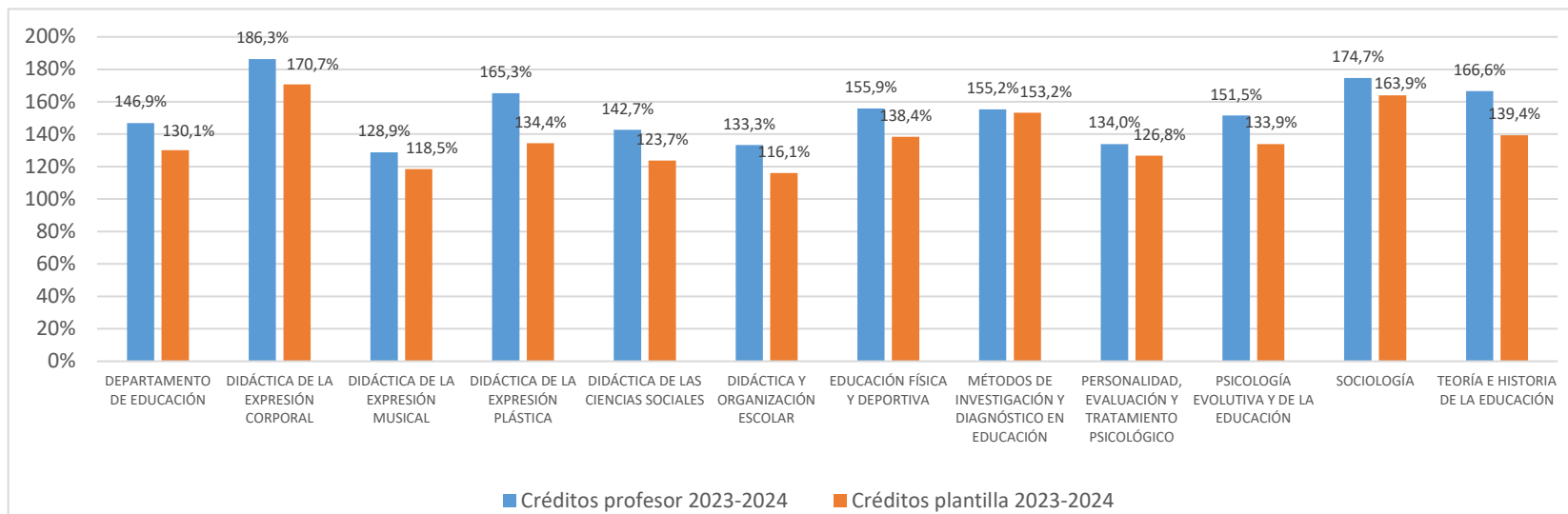

# DATOS ESTADÍSTICOS DE LA PLANTILLA DE PROFESORADO DE LA UNIVERSIDAD DE CANTABRIA

## DEPARTAMENTO DE ENFERMERÍA

**31 diciembre de 2024**

DEPARTAMENTO DE ENFERMERÍA (Área de Conocimiento)

TIPO DE PROFESORADO	CATEGORÍA DOCENTE	ENFERMERÍA	TOTAL	TOTAL %
<b>CUERPOS DOCENTES UNIVERSITARIOS</b>	Profesor Titular de Universidad	6	6	10,7%
	Profesor Titular Escuela Universitaria	1	1	1,8%
	<b>Total CDU</b>	<b>7</b>	<b>7</b>	<b>12,5%</b>
<b>PROFESORADO LABORAL</b>	Profesor Contratado Doctor	3	3	5,4%
	Profesor Permanente Laboral	1	1	1,8%
	Profesor Ayudante Doctor	3	3	5,4%
	Profesor Asociado	39	39	69,6%
	Profesor de Sustitución	3	3	5,4%
	<b>Total Profesorado Laboral</b>	<b>49</b>	<b>49</b>	<b>87,5%</b>
<b>TOTAL</b>		<b>56</b>	<b>56</b>	<b>-</b>
<b>TOTAL %</b>		<b>100,0%</b>	<b>-</b>	<b>100,0%</b>

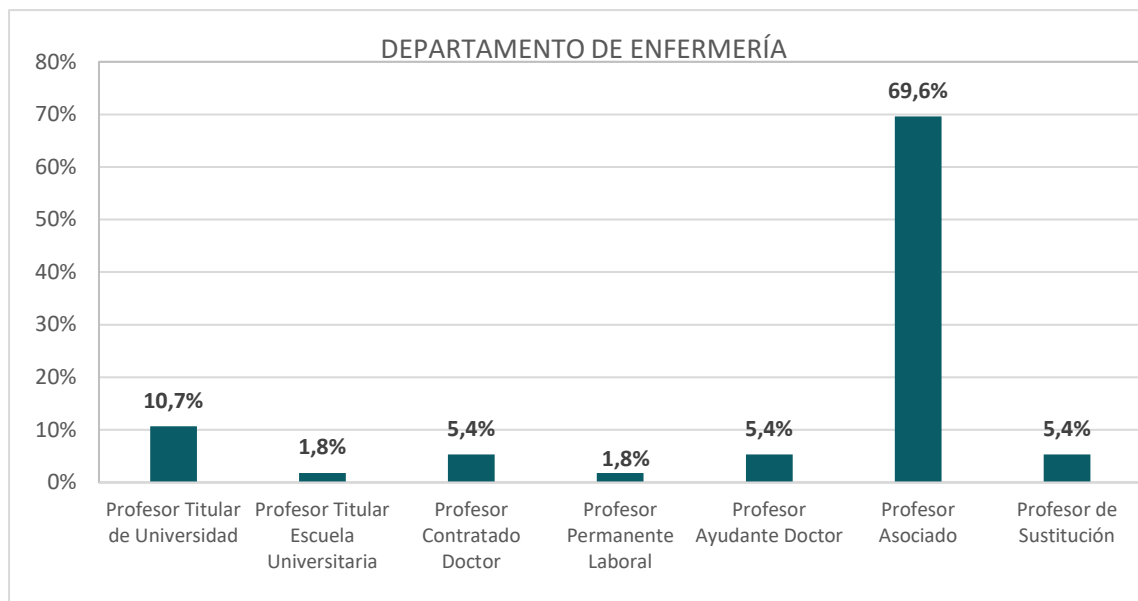

DEPARTAMENTO DE ENFERMERÍA (Grupo Docente)

TIPO DE PROFESORADO	CATEGORÍA DOCENTE	ENFERMERÍA CLÍNICA	ENFERMERÍA COMUNITARIA	ENFERMERIA DEL CICLO VITAL	ENFERMERÍA FUNDAMENTAL	ENFERMERÍA PSICOSOCIAL Y DE SALUD MENTAL	ÉTICA Y LEGISLACIÓN	PRACTICUM	TOTAL	TOTAL %
<b>CUERPOS DOCENTES UNIVERSITARIOS</b>	Profesor Titular de Universidad	1	1	2	1	1	0	0	6	10,7%
	Profesor TEU	0	0	0	1	0	0	0	1	1,8%
	<b>Total CDU</b>	<b>1</b>	<b>1</b>	<b>2</b>	<b>2</b>	<b>1</b>	<b>0</b>	<b>0</b>	<b>7</b>	<b>12,5%</b>
<b>PROFESORADO LABORAL</b>	Profesor Contratado Doctor	2	1	0	0	0	0	0	3	5,4%
	Profesor Permanente Laboral	0	1	0	0	0	0	0	1	1,8%
	Profesor Ayudante Doctor	2	0	1	0	0	0	0	3	5,4%
	Profesor Asociado	3	2	2	1	2	1	28	39	69,6%
	Profesor de Sustitución	0	3	0	0	0	0	0	3	5,4%
	<b>Total Profesorado Laboral</b>	<b>7</b>	<b>7</b>	<b>3</b>	<b>1</b>	<b>2</b>	<b>1</b>	<b>28</b>	<b>49</b>	<b>87,5%</b>
<b>TOTAL</b>		<b>8</b>	<b>8</b>	<b>5</b>	<b>3</b>	<b>3</b>	<b>1</b>	<b>28</b>	<b>56</b>	<b>-</b>
<b>TOTAL %</b>		<b>14,3%</b>	<b>14,3%</b>	<b>8,9%</b>	<b>5,4%</b>	<b>5,4%</b>	<b>1,8%</b>	<b>50,0%</b>	<b>-</b>	<b>100,0%</b>

DEPARTAMENTO DE ENFERMERÍA (Ocupación Docente)

OCUPACIÓN DOCENTE	DEPARTAMENTO	ÁREA DE CONOCIMIENTO
	DEPARTAMENTO DE ENFERMERÍA	ENFERMERÍA
Créditos profesor 2023-2024	94,6%	94,6%
Créditos plantilla 2023-2024	77,7%	77,7%

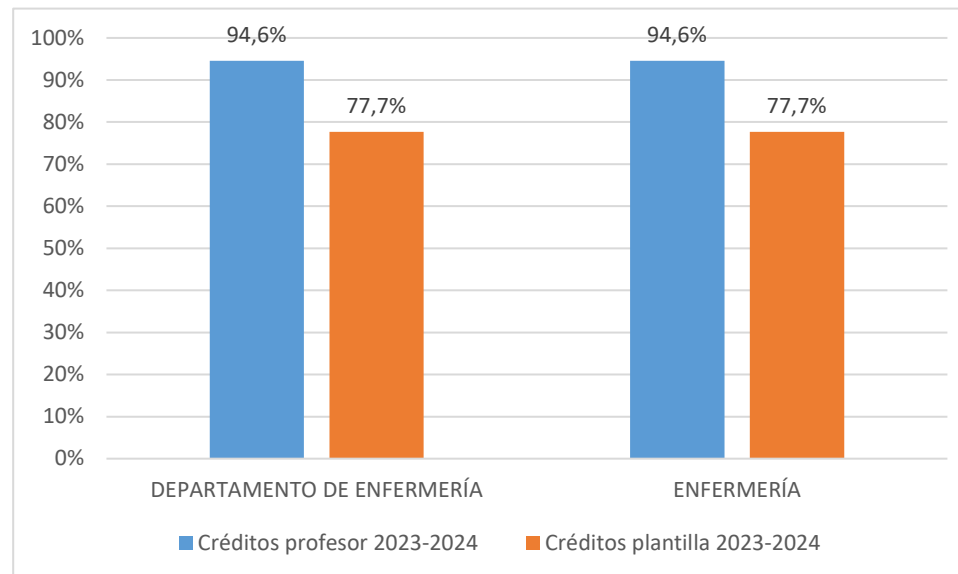

# **DATOS ESTADÍSTICOS DE LA PLANTILLA DE PROFESORADO DE LA UNIVERSIDAD DE CANTABRIA**

## **DEPARTAMENTO DE FILOLOGÍA**

**31 diciembre de 2024**

DEPARTAMENTO DE FILOLOGÍA (Área de Conocimiento y Grupo Docente)

TIPO DE PROFESORADO	CATEGORÍA DOCENTE	DIDÁCTICA DE LA LENGUA Y LA LITERATURA	FILOLOGÍA FRANCESA	FILOLOGÍA INGLESA	LENGUA ESPAÑOLA	TOTAL	TOTAL %
CUERPOS DOCENTES UNIVERSITARIOS	Catedrático de Universidad	1	0	1	0	2	4,5%
	Profesor Titular de Universidad	1	0	2	1	4	9,1%
	Profesor Numerario E. O. de Nautica	0	0	1	0	1	2,3%
	<b>Total CDU</b>	<b>2</b>	<b>0</b>	<b>4</b>	<b>1</b>	<b>7</b>	<b>15,9%</b>
PROFESORADO LABORAL	Profesor Contratado Doctor	1	1	5	2	9	20,5%
	Profesor Permanente Laboral	0	0	1	0	1	2,3%
	Ayudante LOU	0	0	1	0	1	2,3%
	Profesor Ayudante Doctor	2	0	6	2	10	22,7%
	Profesor Asociado	3	0	9	2	14	31,8%
	Profesor de Sustitución	1	1	0	0	2	4,5%
	<b>Total Profesorado Laboral</b>	<b>7</b>	<b>2</b>	<b>22</b>	<b>6</b>	<b>37</b>	<b>84,1%</b>
<b>TOTAL</b>		<b>9</b>	<b>2</b>	<b>26</b>	<b>7</b>	<b>44</b>	<b>-</b>
	<b>TOTAL %</b>	<b>20,5%</b>	<b>4,5%</b>	<b>59,1%</b>	<b>15,9%</b>	<b>-</b>	<b>100,0%</b>

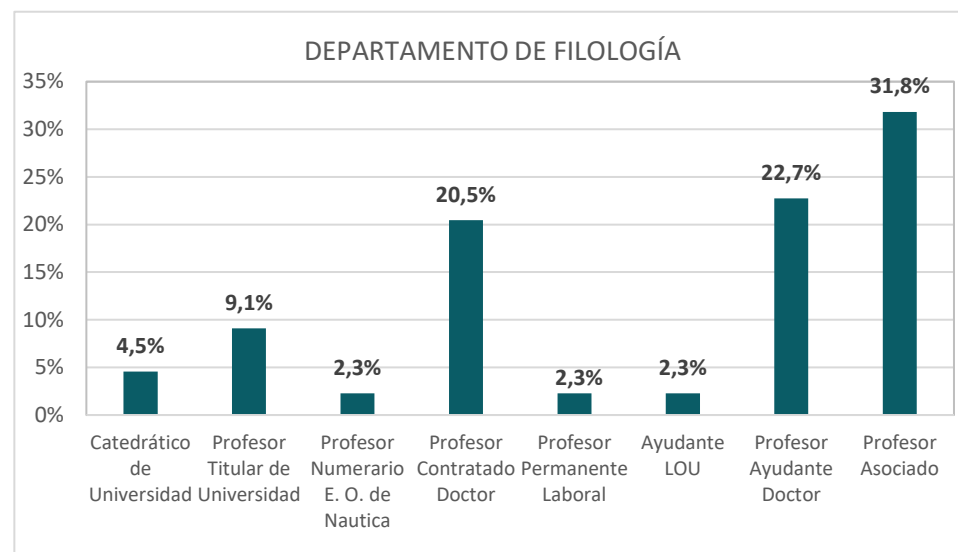
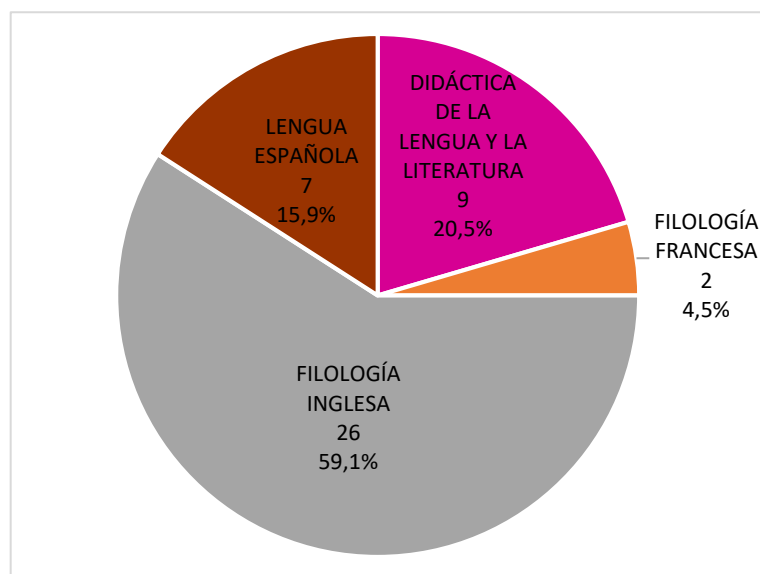

DEPARTAMENTO DE FILOLOGÍA (Ocupación Docente)

OCUPACIÓN DOCENTE	DEPARTAMENTO	ÁREA DE CONOCIMIENTO			
	DEPARTAMENTO DE FILOLOGÍA	DIDÁCTICA DE LA LENGUA Y LA LITERATURA	FILOLOGÍA FRANCESA	FILOLOGÍA INGLESA	LENGUA ESPAÑOLA
<b>Créditos profesor 2023-2024</b>	<b>128,7%</b>	151,1%	147,0%	121,0%	133,6%
<b>Créditos plantilla 2023-2024</b>	<b>115,4%</b>	130,3%	107,7%	111,5%	118,4%

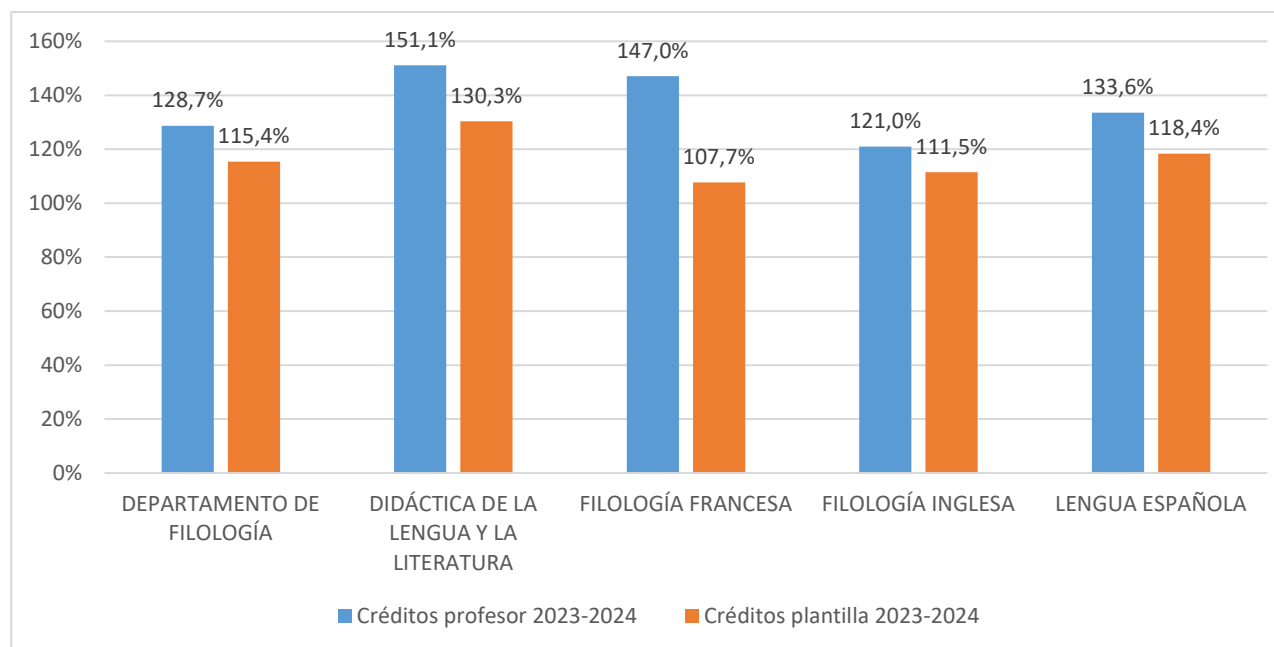

# **DATOS ESTADÍSTICOS DE LA PLANTILLA DE PROFESORADO DE LA UNIVERSIDAD DE CANTABRIA**

## **DEPARTAMENTO DE FÍSICA APLICADA**

**31 diciembre de 2024**

DEPARTAMENTO DE FÍSICA APLICADA (Área de Conocimiento)

TIPO DE PROFESORADO	CATEGORÍA DOCENTE	DIDÁCTICA DE LAS CIENCIAS EXPERIMENTALES	FÍSICA APLICADA	ÓPTICA	TOTAL	TOTAL %
CUERPOS DOCENTES UNIVERSITARIOS	Catedrático de Universidad	0	0	4	4	23,5%
	Profesor Titular de Universidad	1	5	2	8	47,1%
	<b>Total CDU</b>	<b>1</b>	<b>5</b>	<b>6</b>	<b>12</b>	<b>70,6%</b>
PROFESORADO LABORAL	Profesor Contratado Doctor	0	1	0	1	5,9%
	Profesor Ayudante Doctor	0	2	0	2	11,8%
	Profesor Asociado	2	0	0	2	11,8%
	<b>Total Profesorado Laboral</b>	<b>2</b>	<b>3</b>	<b>0</b>	<b>5</b>	<b>29,4%</b>
<b>TOTAL</b>		<b>3</b>	<b>8</b>	<b>6</b>	<b>17</b>	<b>-</b>
<b>TOTAL %</b>		<b>17,6%</b>	<b>47,1%</b>	<b>35,3%</b>	<b>-</b>	<b>100,0%</b>

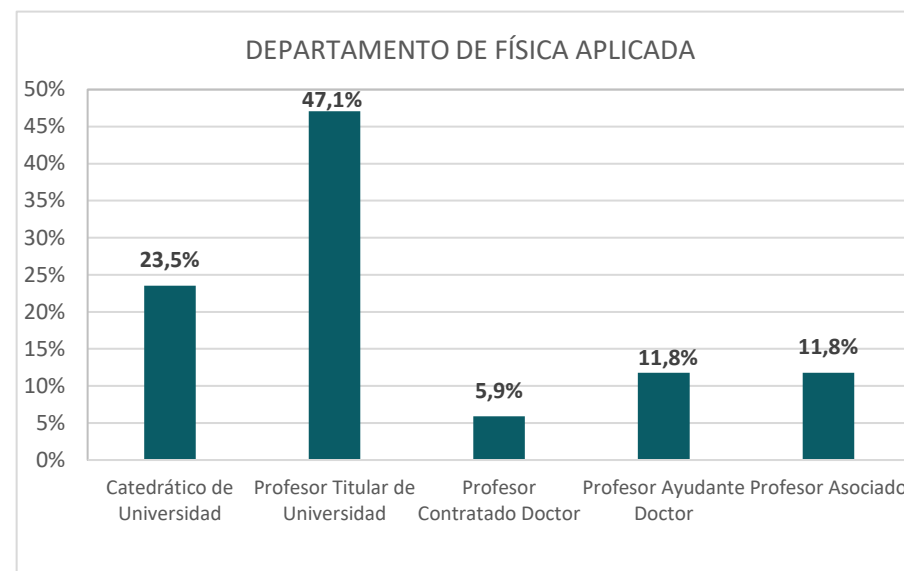
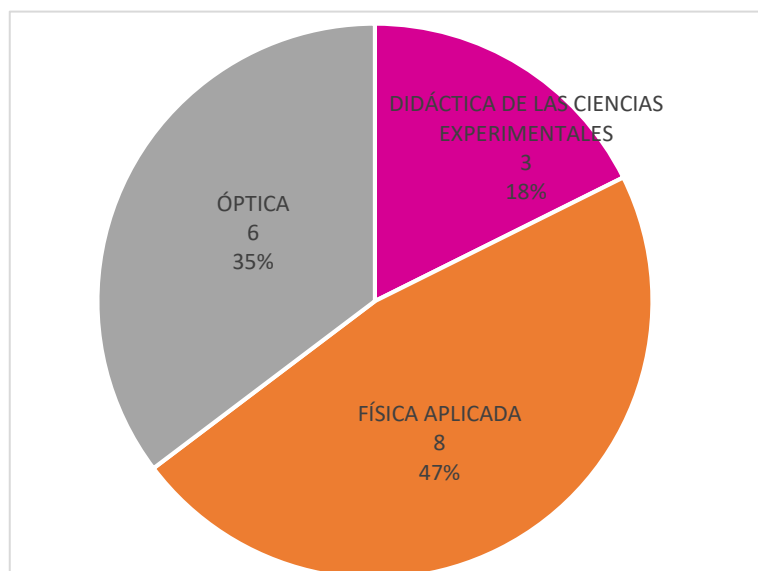

DEPARTAMENTO DE FÍSICA APLICADA (Grupo Docente)

TIPO DE PROFESORADO	CATEGORÍA DOCENTE	DIDÁCTICA DE LAS CIENCIAS EXPERIMENTALES	ELECTROMAGNETISMO	FÍSICA APLICADA (CIENCIAS)	FÍSICA APLICADA (ING. TÉC. MINERA)	FÍSICA APLICADA (MARINA CIVIL)	ÓPTICA	TOTAL	TOTAL %
<b>CUERPOS DOCENTES UNIVERSITARIOS</b>	Catedrático de Universidad	0	0	0	0	0	4	4	23,5%
	Profesor Titular de Universidad	0	1	3	1	1	2	8	47,1%
	<b>Total CDU</b>	<b>0</b>	<b>1</b>	<b>3</b>	<b>1</b>	<b>1</b>	<b>6</b>	<b>12</b>	<b>70,6%</b>
<b>PROFESORADO LABORAL</b>	Profesor Contratado Doctor	0	0	0	0	1	0	1	5,9%
	Profesor Ayudante Doctor	0	0	2	0	0	0	2	11,8%
	Profesor Asociado	2	0	0	0	0	0	2	11,8%
	<b>Total Profesorado Laboral</b>	<b>2</b>	<b>0</b>	<b>2</b>	<b>0</b>	<b>1</b>	<b>0</b>	<b>5</b>	<b>29,4%</b>
<b>TOTAL</b>		<b>2</b>	<b>1</b>	<b>5</b>	<b>1</b>	<b>2</b>	<b>6</b>	<b>17</b>	<b>-</b>
<b>TOTAL %</b>		<b>11,8%</b>	<b>5,9%</b>	<b>29,4%</b>	<b>5,9%</b>	<b>11,8%</b>	<b>35,3%</b>	<b>-</b>	<b>100,0%</b>

DEPARTAMENTO DE FÍSICA APLICADA (Ocupación Docente)

OCUPACIÓN DOCENTE	DEPARTAMENTO	ÁREA DE CONOCIMIENTO		
	DEPARTAMENTO DE FÍSICA APLICADA	DIDÁCTICA DE LAS CIENCIAS EXPERIMENTALES	FÍSICA APLICADA	ÓPTICA
Créditos profesor 2023-2024	<b>138,6%</b>	139,6%	154,4%	121,9%
Créditos plantilla 2023-2024	<b>98,6%</b>	99,7%	131,0%	64,9%

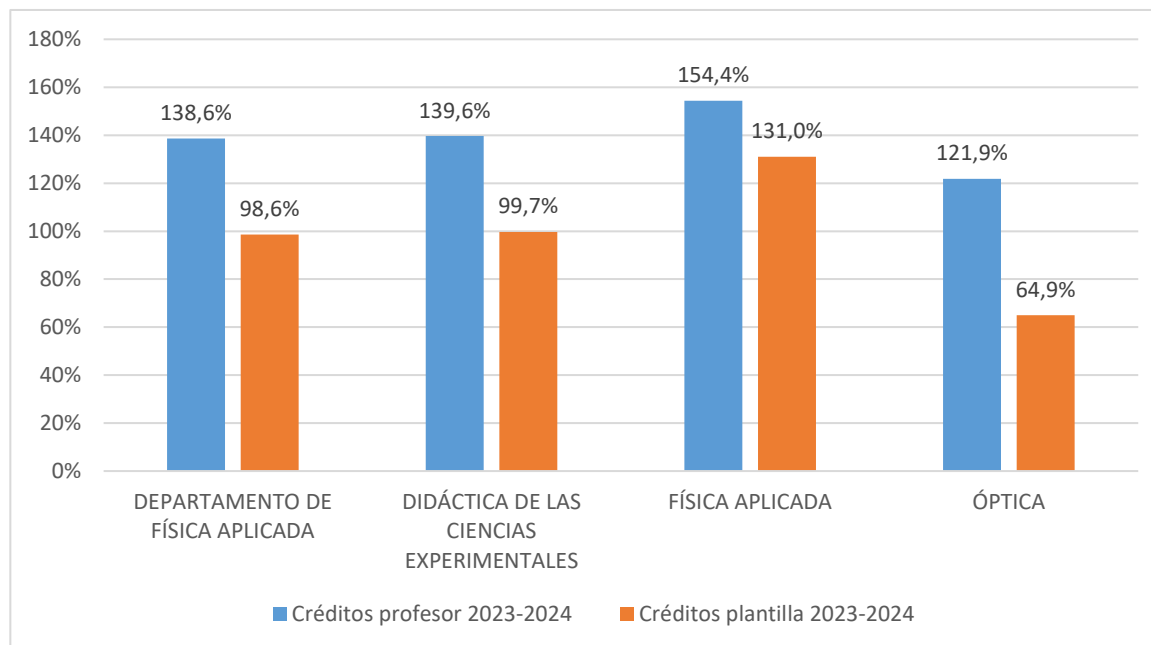

# **DATOS ESTADÍSTICOS DE LA PLANTILLA DE PROFESORADO DE LA UNIVERSIDAD DE CANTABRIA**

## **DEPARTAMENTO DE FÍSICA MODERNA**

**31 diciembre de 2024**

DEPARTAMENTO DE FÍSICA MODERNA (Área de Conocimiento)

TIPO DE PROFESORADO	CATEGORÍA DOCENTE	ASTRONOMÍA Y ASTROFÍSICA	FÍSICA ATÓMICA, MOLECULAR Y NUCLEAR	FÍSICA TEÓRICA	TOTAL	TOTAL %
CUERPOS DOCENTES UNIVERSITARIOS	Catedrático de Universidad	4	1	1	6	33,3%
	Profesor Titular de Universidad	1	2	0	3	16,7%
	<b>Total CDU</b>	<b>5</b>	<b>3</b>	<b>1</b>	<b>9</b>	<b>50,0%</b>
PROFESORADO LABORAL	Profesor Contratado Doctor (I3)	0	2	1	3	16,7%
	Profesor Permanente Laboral	0	1	0	1	5,6%
	Profesor Permanente Laboral I3	0	0	1	1	5,6%
	Profesor Ayudante Doctor	1	1	0	2	11,1%
	Profesor Emérito	0	2	0	2	11,1%
	<b>Total Profesorado Laboral</b>	<b>1</b>	<b>6</b>	<b>2</b>	<b>9</b>	<b>50,0%</b>
<b>TOTAL</b>		<b>6</b>	<b>9</b>	<b>3</b>	<b>18</b>	<b>-</b>
<b>TOTAL %</b>		<b>33,3%</b>	<b>50,0%</b>	<b>16,7%</b>	<b>-</b>	<b>100,0%</b>

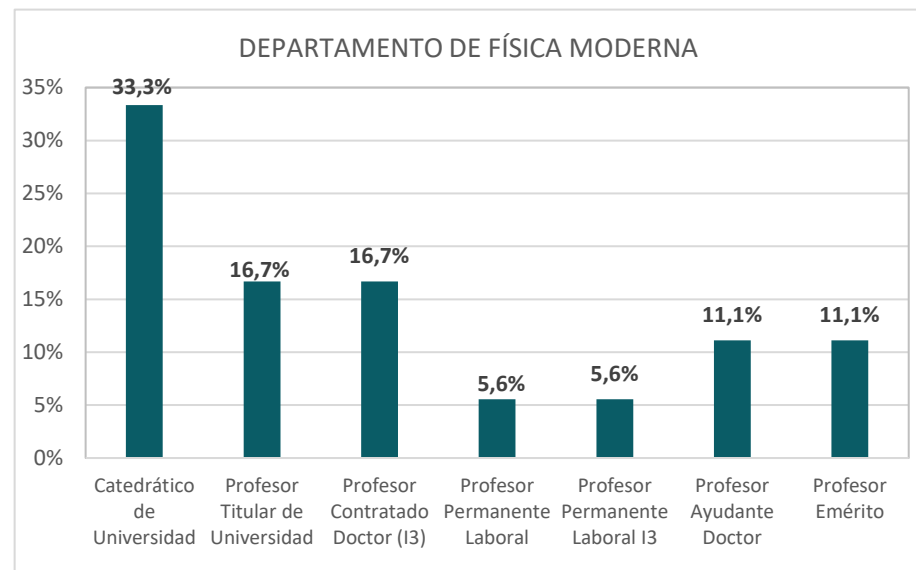
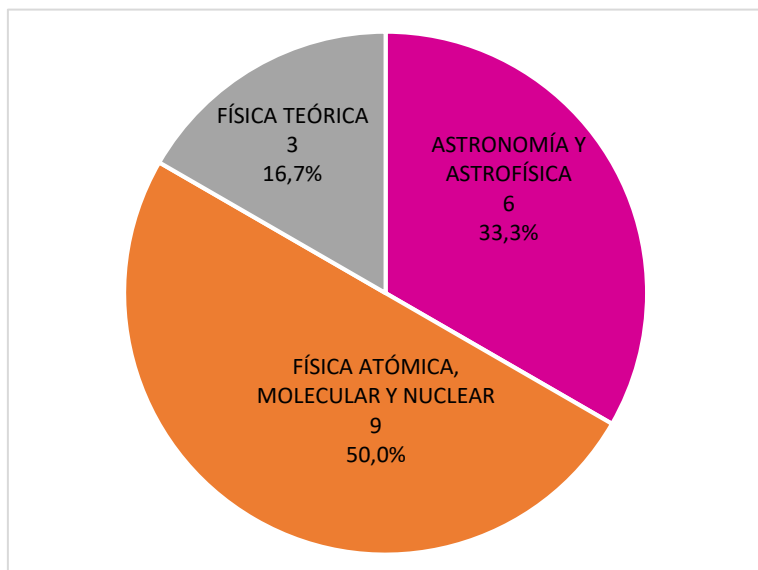

DEPARTAMENTO DE FÍSICA MODERNA (Grupo Docente)

TIPO DE PROFESORADO	CATEGORÍA DOCENTE	FÍSICA DE LA TIERRA, ASTRONOMÍA Y ASTROFÍSICA	FÍSICA ATÓMICA, MOLECULAR Y NUCLEAR	FÍSICA TEÓRICA	TOTAL	TOTAL %
<b>CUERPOS DOCENTES UNIVERSITARIOS</b>	Catedrático de Universidad	4	1	1	6	33,3%
	Profesor Titular de Universidad	1	2	0	3	16,7%
	<b>Total CDU</b>	<b>5</b>	<b>3</b>	<b>1</b>	<b>9</b>	<b>50,0%</b>
<b>PROFESORADO LABORAL</b>	Profesor Contratado Doctor (I3)	0	2	1	3	16,7%
	Profesor Permanente Laboral	0	1	0	1	5,6%
	Profesor Permanente Laboral I3	0	0	1	1	5,6%
	Profesor Ayudante Doctor	1	1	0	2	11,1%
	Profesor Emérito	0	2	0	2	11,1%
	<b>Total Profesorado Laboral</b>	<b>1</b>	<b>6</b>	<b>2</b>	<b>9</b>	<b>50,0%</b>
<b>TOTAL</b>		<b>6</b>	<b>9</b>	<b>3</b>	<b>18</b>	<b>-</b>
<b>TOTAL %</b>		<b>33,3%</b>	<b>50,0%</b>	<b>16,7%</b>	<b>-</b>	<b>100,0%</b>

DEPARTAMENTO DE FÍSICA MODERNA (Ocupación Docente)

OCUPACIÓN DOCENTE	DEPARTAMENTO	ÁREA DE CONOCIMIENTO		
	DEPARTAMENTO DE FÍSICA MODERNA	ASTRONOMÍA Y ASTROFÍSICA	FÍSICA ATÓMICA, MOLECULAR Y NUCLEAR	FÍSICA TEÓRICA
Créditos profesor 2023-2024	96,3%	93,8%	102,7%	84,3%
Créditos plantilla 2023-2024	79,0%	78,0%	85,2%	63,2%

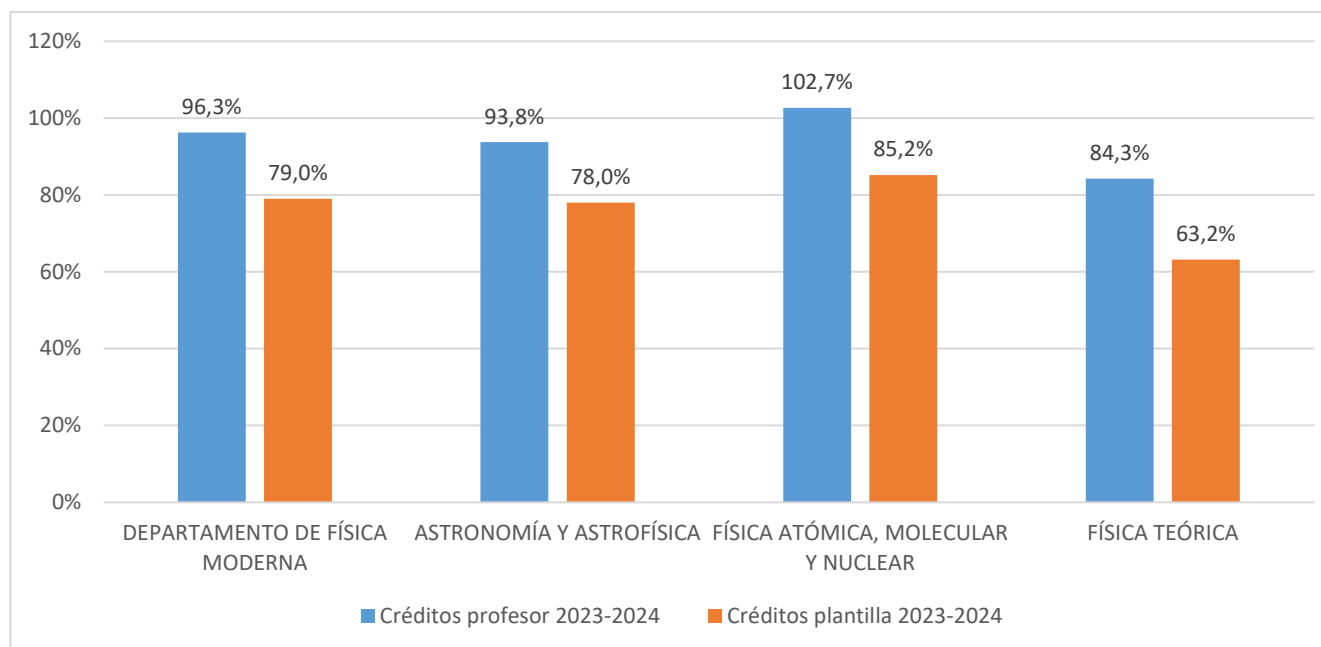

# **DATOS ESTADÍSTICOS DE LA PLANTILLA DE PROFESORADO DE LA UNIVERSIDAD DE CANTABRIA**

## **DEPARTAMENTO DE FISIOLOGÍA Y FARMACOLOGÍA**

**31 diciembre de 2024**

DEPARTAMENTO DE FISIOLÓGÍA Y FARMACOLOGÍA (Área de Conocimiento y Grupo Docente)

TIPO DE PROFESORADO	CATEGORÍA DOCENTE	FARMACOLOGÍA	FISIOLOGÍA	HISTORIA DE LA CIENCIA	MEDICINA LEGAL Y FORENSE	TOTAL	TOTAL %
CUERPOS DOCENTES UNIVERSITARIOS	Catedrático de Universidad	3	1	2	0	6	26,1%
	Profesor Titular de Universidad	4	6	0	0	10	43,5%
	<b>Total CDU</b>	<b>7</b>	<b>7</b>	<b>2</b>	<b>0</b>	<b>16</b>	<b>69,6%</b>
PROFESORADO LABORAL	Profesor Contratado Doctor	1	0	0	1	2	8,7%
	Profesor Permanente Laboral	1	0	0	0	1	4,3%
	Profesor Ayudante Doctor	1	1	0	0	2	8,7%
	Profesor Asociado	1	1	0	0	2	8,7%
	<b>Total Profesorado Laboral</b>	<b>4</b>	<b>2</b>	<b>0</b>	<b>1</b>	<b>7</b>	<b>30,4%</b>
<b>TOTAL</b>		<b>11</b>	<b>9</b>	<b>2</b>	<b>1</b>	<b>23</b>	<b>-</b>
<b>TOTAL %</b>		<b>47,8%</b>	<b>39,1%</b>	<b>8,7%</b>	<b>4,3%</b>	<b>-</b>	<b>100,0%</b>

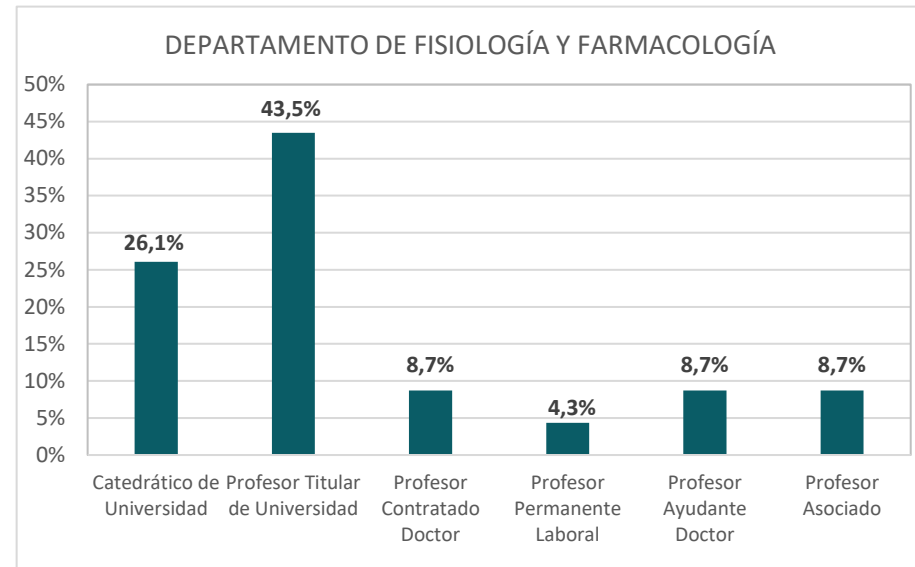
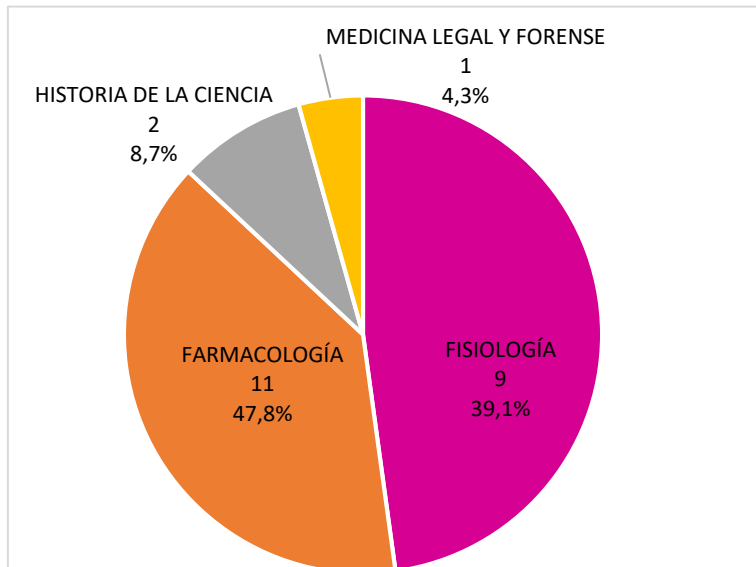

DEPARTAMENTO DE FISIOLÓGÍA Y FARMACOLOGÍA (Ocupación Docente)

OCUPACIÓN DOCENTE	DEPARTAMENTO	ÁREA DE CONOCIMIENTO			
	DEPARTAMENTO DE FISIOLÓGÍA Y FARMACOLOGÍA	FARMACOLOGÍA	FISIOLÓGÍA	HISTORIA DE LA CIENCIA	MEDICINA LEGAL Y FORENSE
<b>Créditos profesor 2023-2024</b>	131,0%	130,3%	142,5%	116,7%	96,8%
<b>Créditos plantilla 2023-2024</b>	82,5%	80,1%	86,4%	86,1%	74,8%

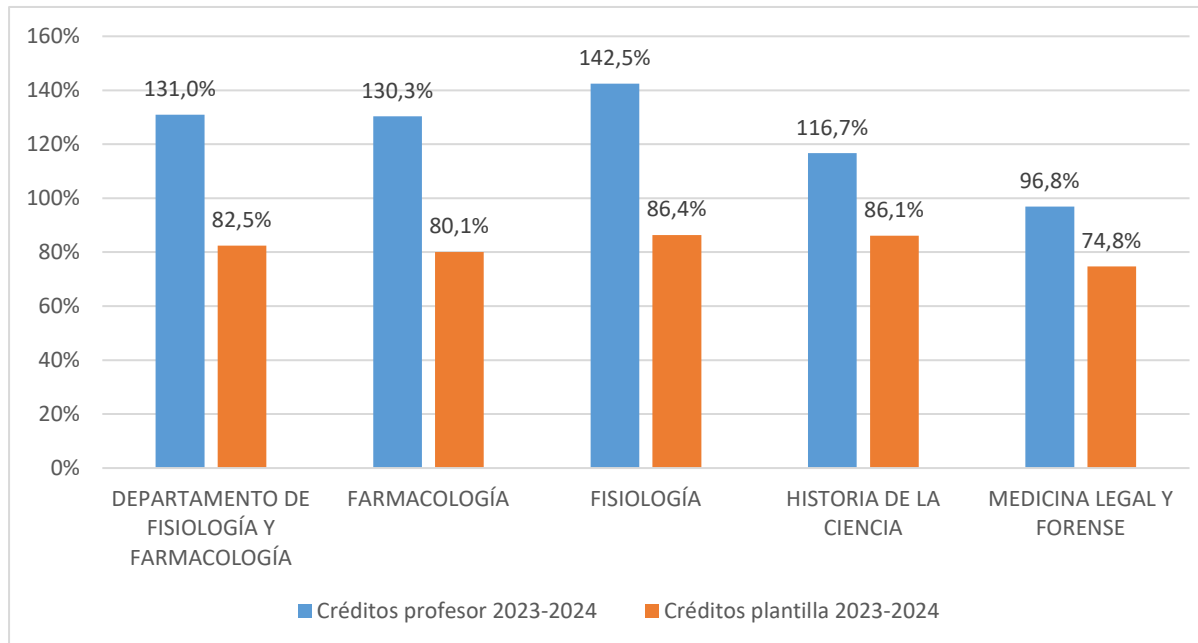

**DATOS ESTADÍSTICOS DE LA PLANTILLA DE PROFESORADO DE LA  
UNIVERSIDAD DE CANTABRIA**

**DEPARTAMENTO DE GEOGRAFÍA, URBANISMO Y ORDENACIÓN DEL  
TERRITORIO**

**31 diciembre de 2024**

DEPARTAMENTO DE GEOGRAFÍA, URBANISMO Y ORDENACIÓN DEL TERRITORIO (Área de Conocimiento y Grupo Docente)

TIPO DE PROFESORADO	CATEGORÍA DOCENTE	ANÁLISIS GEOGRÁFICO REGIONAL	GEOGRAFÍA FÍSICA	GEOGRAFÍA HUMANA	TOTAL	TOTAL %
CUERPOS DOCENTES UNIVERSITARIOS	Profesor Titular de Universidad	2	3	4	9	50,0%
	<b>Total CDU</b>	<b>2</b>	<b>3</b>	<b>4</b>	<b>9</b>	<b>50,0%</b>
PROFESORADO LABORAL	Profesor Contratado Doctor	3	1	0	4	22,2%
	Profesor Permanente Laboral	0	1	0	1	5,6%
	Profesor Ayudante Doctor	1	1	1	3	16,7%
	Profesor Asociado	0	0	1	1	5,6%
	<b>Total Profesorado Laboral</b>	<b>4</b>	<b>3</b>	<b>2</b>	<b>9</b>	<b>50,0%</b>
<b>TOTAL</b>		<b>6</b>	<b>6</b>	<b>6</b>	<b>18</b>	<b>-</b>
<b>TOTAL %</b>		<b>33,3%</b>	<b>33,3%</b>	<b>33,3%</b>	<b>-</b>	<b>100,0%</b>

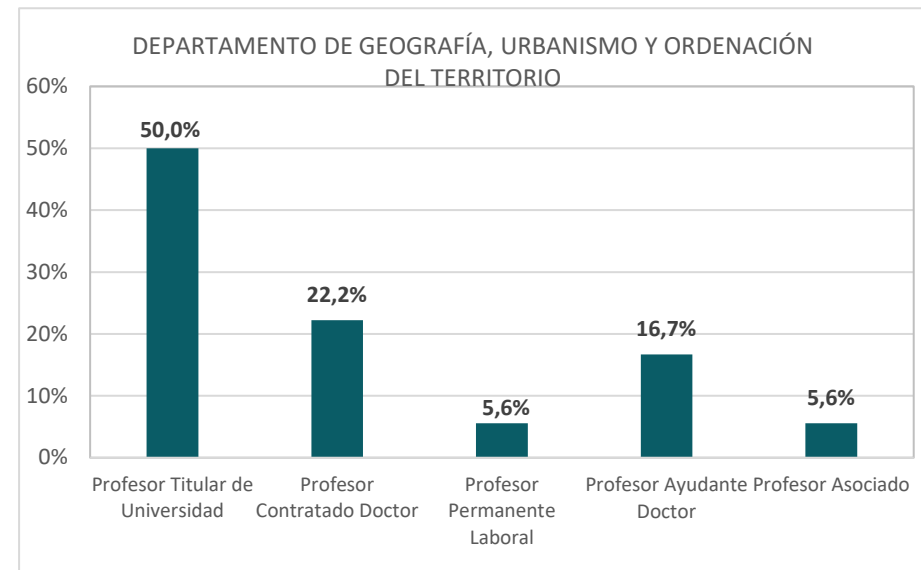
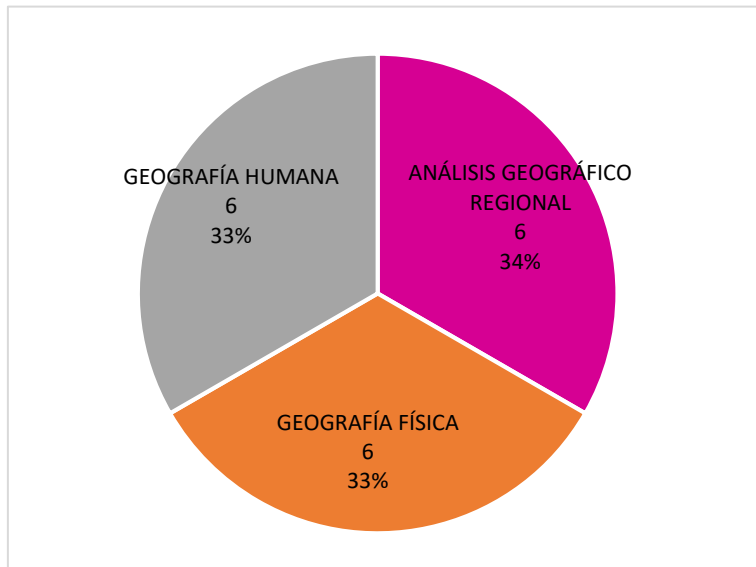

DEPARTAMENTO DE GEOGRAFÍA, URBANISMO Y ORDENACIÓN DEL TERRITORIO (Ocupación Docente)

OCUPACIÓN DOCENTE	DEPARTAMENTO	ÁREA DE CONOCIMIENTO		
	DEPARTAMENTO DE GEOGRAFÍA, URBANISMO Y ORDENACIÓN DEL TERRITORIO	ANÁLISIS GEOGRÁFICO REGIONAL	GEOGRAFÍA FÍSICA	GEOGRAFÍA HUMANA
Créditos profesor 2023-2024	120,8%	124,4%	122,0%	114,7%
Créditos plantilla 2023-2024	95,0%	96,8%	94,9%	92,8%

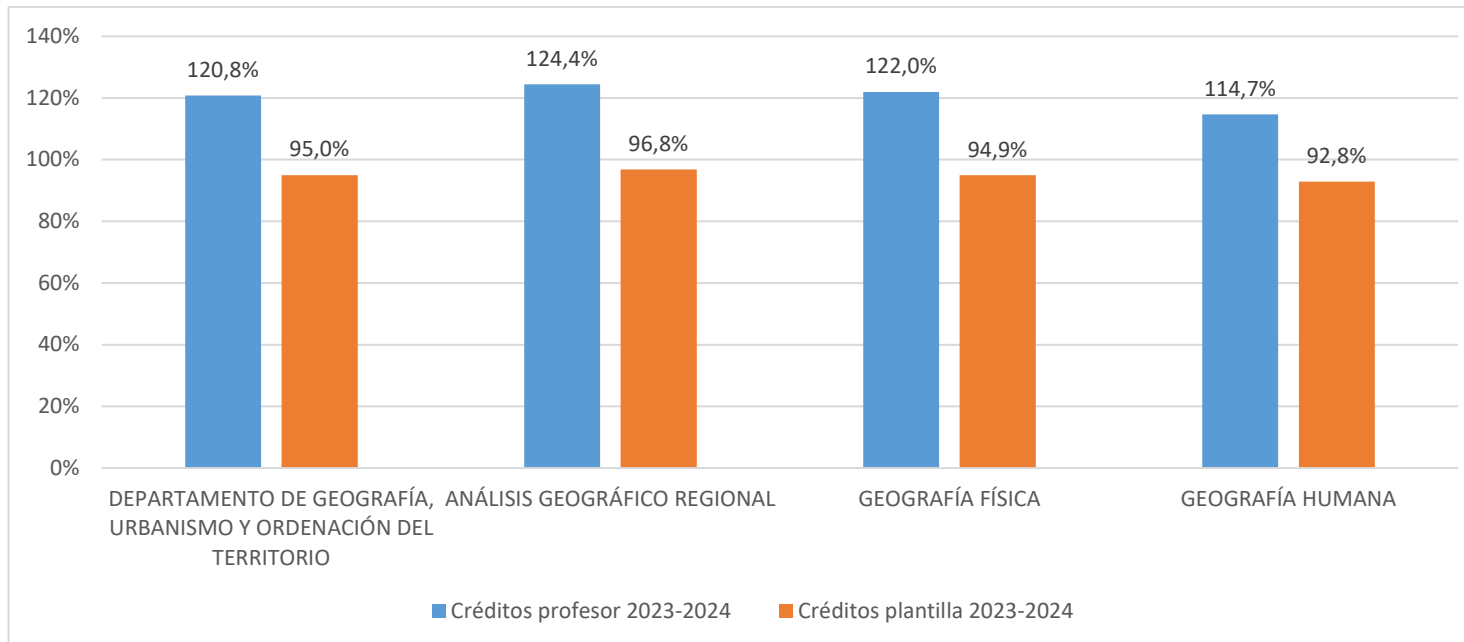

# **DATOS ESTADÍSTICOS DE LA PLANTILLA DE PROFESORADO DE LA UNIVERSIDAD DE CANTABRIA**

## **DEPARTAMENTO DE HISTORIA MODERNA Y CONTEMPORÁNEA**

**31 diciembre de 2024**

DEPARTAMENTO DE HISTORIA MODERNA Y CONTEMPORÁNEA (Área de Conocimiento y Grupo Docente)

TIPO DE PROFESORADO	CATEGORÍA DOCENTE	CIENCIAS Y TÉCNICAS HISTORIOGRÁFICAS	FILOSOFÍA	HISTORIA CONTEMPORÁNEA	HISTORIA DEL ARTE	HISTORIA MODERNA	TOTAL	TOTAL %
CUERPOS DOCENTES UNIVERSITARIOS	Catedrático de Universidad	0	0	1	5	1	7	31,8%
	Profesor Titular de Universidad	1	0	2	0	2	5	22,7%
	<b>Total CDU</b>	<b>1</b>	<b>0</b>	<b>3</b>	<b>5</b>	<b>3</b>	<b>12</b>	<b>54,5%</b>
PROFESORADO LABORAL	Profesor Contratado Doctor	1	0	1	0	0	2	9,1%
	Profesor Permanente Laboral	0	0	1	0	1	2	9,1%
	Profesor Ayudante Doctor	0	0	3	0	2	5	22,7%
	Profesor Asociado	0	1	0	0	0	1	4,5%
	<b>Total Profesorado Laboral</b>	<b>1</b>	<b>1</b>	<b>5</b>	<b>0</b>	<b>3</b>	<b>10</b>	<b>45,5%</b>
<b>TOTAL</b>		<b>2</b>	<b>1</b>	<b>8</b>	<b>5</b>	<b>6</b>	<b>22</b>	<b>-</b>
<b>TOTAL %</b>		<b>9,1%</b>	<b>4,5%</b>	<b>36,4%</b>	<b>22,7%</b>	<b>27,3%</b>	<b>-</b>	<b>100,0%</b>

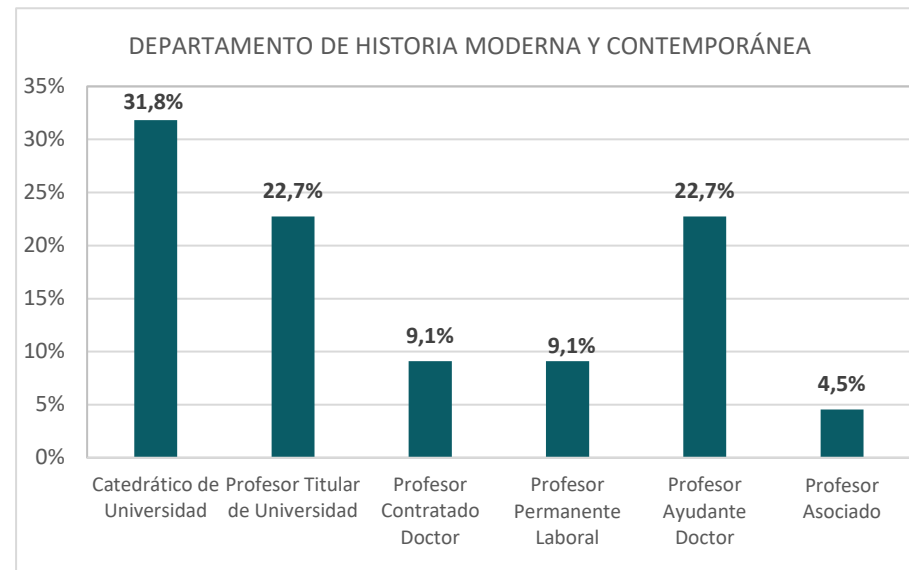
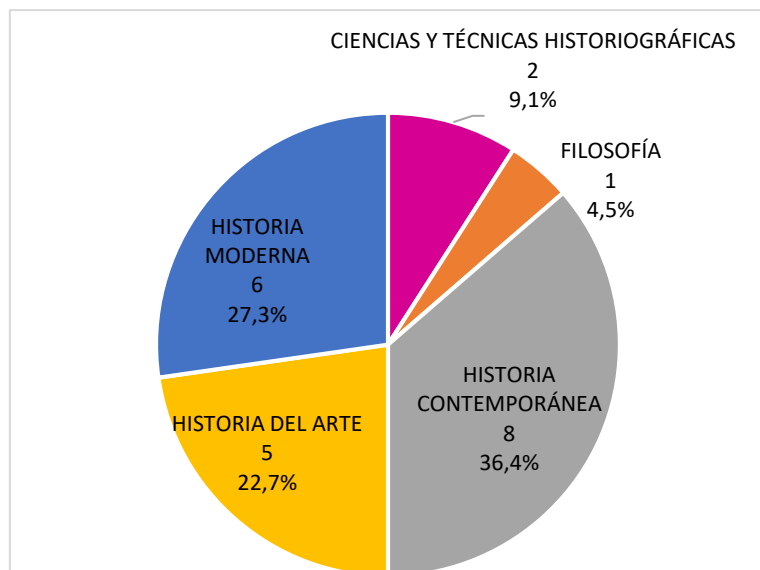

DEPARTAMENTO DE HISTORIA MODERNA Y CONTEMPORÁNEA (Ocupación Docente)

OCUPACIÓN DOCENTE	DEPARTAMENTO	ÁREA DE CONOCIMIENTO				
	DEPARTAMENTO DE HISTORIA MODERNA Y CONTEMPORÁNEA	CIENCIAS Y TÉCNICAS HISTORIOGRÁFICAS	FILOSOFÍA	HISTORIA CONTEMPORÁNEA	HISTORIA DEL ARTE	HISTORIA MODERNA
<b>Créditos profesor 2023-2024</b>	<b>115,0%</b>	180,1%	130,0%	106,7%	99,7%	122,3%
<b>Créditos plantilla 2023-2024</b>	<b>92,2%</b>	164,9%	107,5%	71,5%	84,1%	108,4%

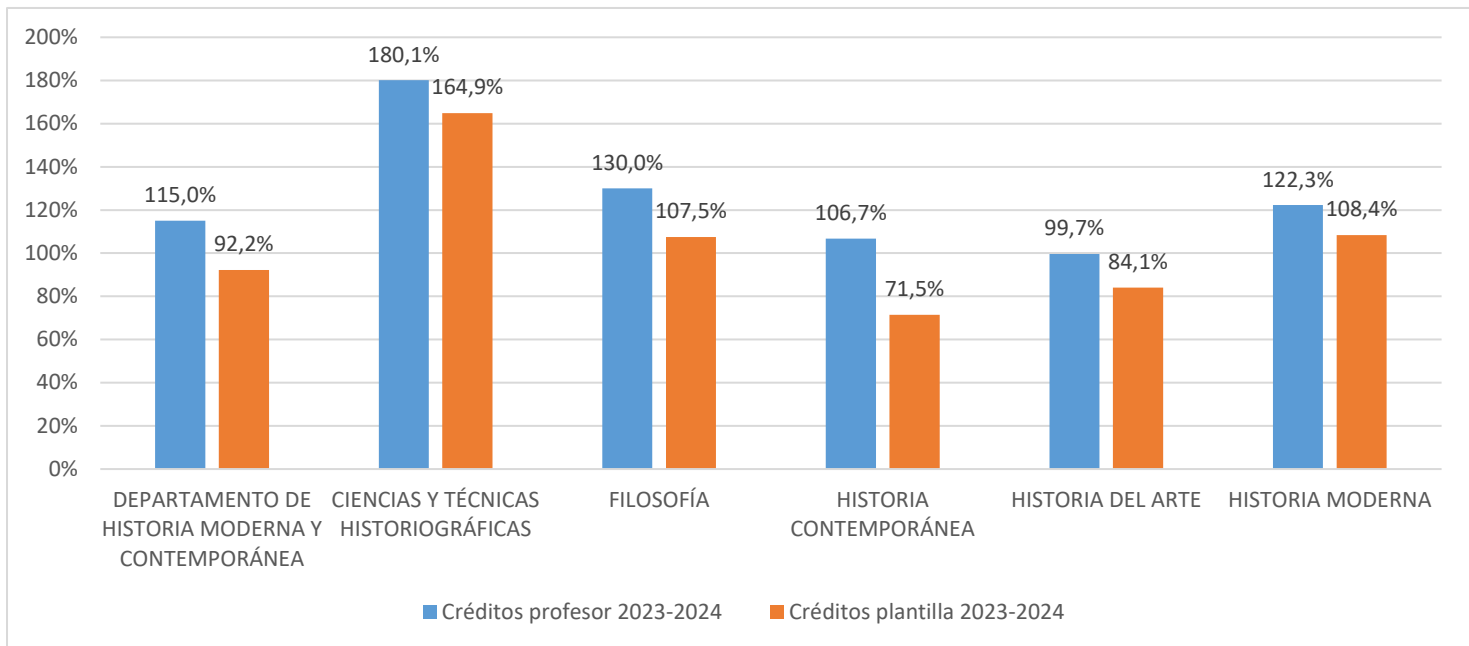

# **DATOS ESTADÍSTICOS DE LA PLANTILLA DE PROFESORADO DE LA UNIVERSIDAD DE CANTABRIA**

## **DEPARTAMENTO DE INGENIERÍA DE COMUNICACIONES**

**31 diciembre de 2024**

DEPARTAMENTO DE INGENIERÍA DE COMUNICACIONES (Área de Conocimiento y Grupo Docente)

TIPO DE PROFESORADO	CATEGORÍA DOCENTE	ELECTROMAGNETISMO	INGENIERÍA TELEMÁTICA	TEORÍA DE LA SEÑAL Y COMUNICACIONES	TOTAL	TOTAL %
<b>CUERPOS DOCENTES UNIVERSITARIOS</b>	Catedrático de Universidad	0	2	3	5	13,5%
	Profesor Titular de Universidad	2	4	16	22	59,5%
	Profesor Titular Escuela Universitaria	0	1	0	1	2,7%
	<b>Total CDU</b>	<b>2</b>	<b>7</b>	<b>19</b>	<b>28</b>	<b>75,7%</b>
<b>PROFESORADO LABORAL</b>	Profesor Contratado Doctor	0	1	2	3	8,1%
	Profesor Permanente Laboral	1	1	0	2	5,4%
	Profesor Ayudante Doctor	0	1	1	2	5,4%
	Profesor Asociado	1	0	0	1	2,7%
	Profesor Emérito	0	0	1	1	2,7%
	<b>Total Profesorado Laboral</b>	<b>2</b>	<b>3</b>	<b>4</b>	<b>9</b>	<b>24,3%</b>
<b>TOTAL</b>		<b>4</b>	<b>10</b>	<b>23</b>	<b>37</b>	<b>-</b>
<b>TOTAL %</b>		<b>10,8%</b>	<b>27,0%</b>	<b>62,2%</b>	<b>-</b>	<b>100,0%</b>

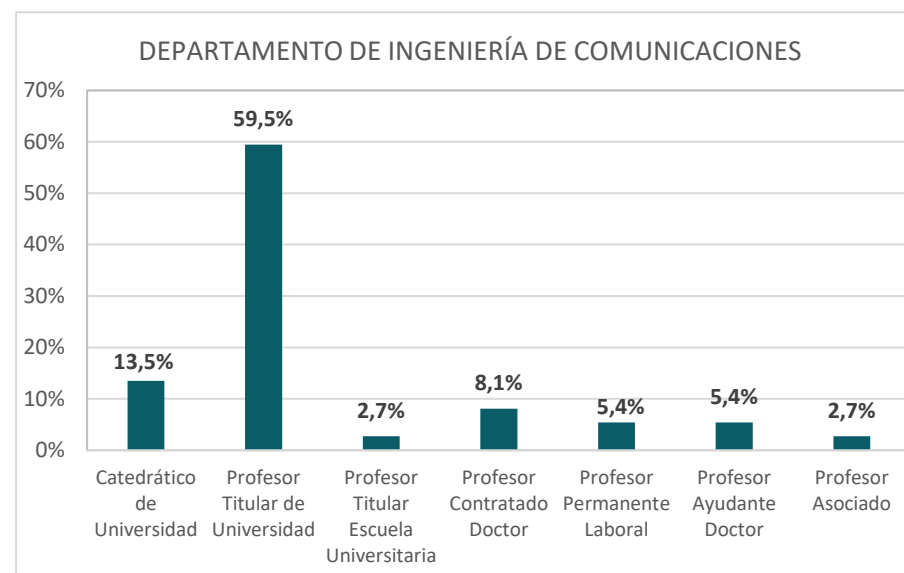
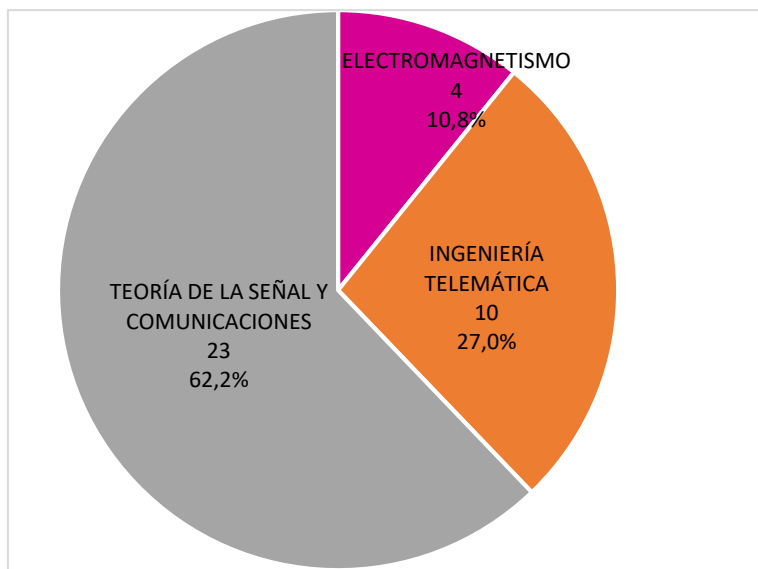

DEPARTAMENTO DE INGENIERÍA DE COMUNICACIONES (Ocupación Docente)

OCUPACIÓN DOCENTE	DEPARTAMENTO	ÁREA DE CONOCIMIENTO		
	DEPARTAMENTO DE INGENIERÍA DE COMUNICACIONES	ELECTROMAGNETISMO	INGENIERÍA TELEMÁTICA	TEORÍA DE LA SEÑAL Y COMUNICACIONES
<b>Créditos profesor 2023-2024</b>	<b>103,6%</b>	111,4%	122,4%	94,1%
<b>Créditos plantilla 2023-2024</b>	<b>70,6%</b>	81,0%	86,8%	61,8%

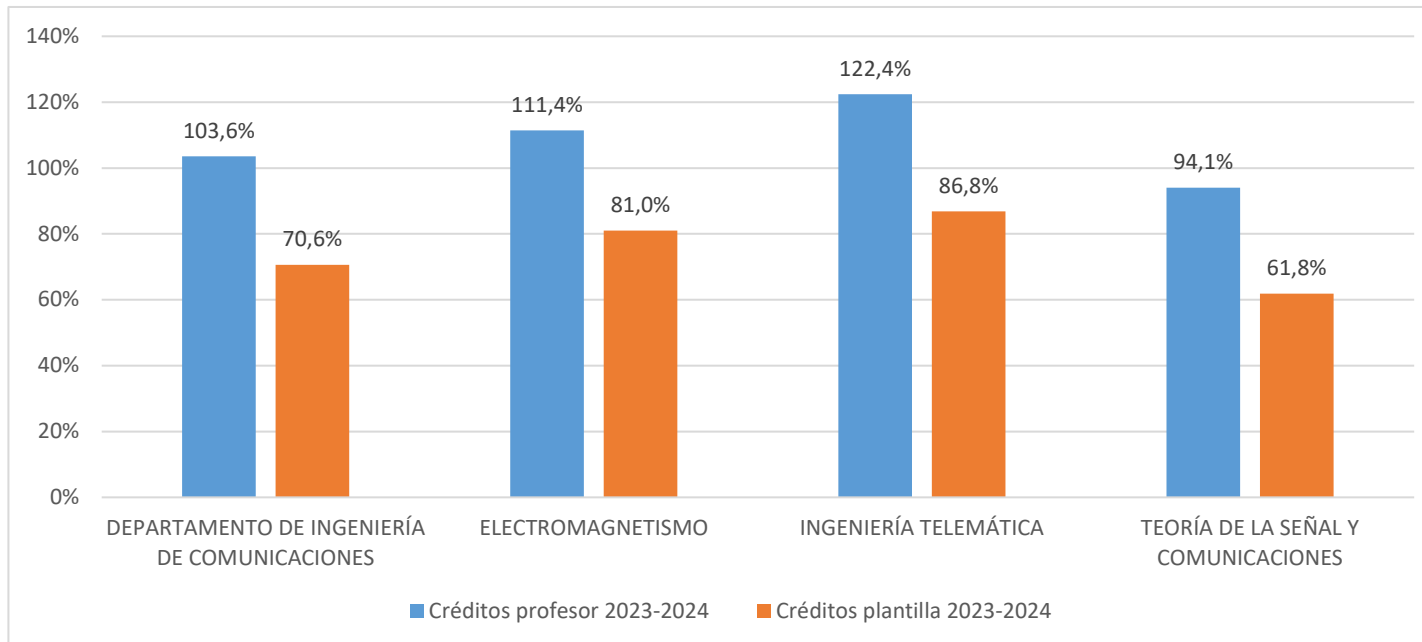

# **DATOS ESTADÍSTICOS DE LA PLANTILLA DE PROFESORADO DE LA UNIVERSIDAD DE CANTABRIA**

## **DEPARTAMENTO DE INGENIERÍA ELÉCTRICA Y ENERGÉTICA**

**31 diciembre de 2024**

DEPARTAMENTO DE INGENIERÍA ELÉCTRICA Y ENERGÉTICA (Área de Conocimiento y Grupo Docente)

TIPO DE PROFESORADO	CATEGORÍA DOCENTE	INGENIERÍA ELÉCTRICA	MÁQUINAS Y MOTORES TÉRMICOS	TOTAL	TOTAL %
CUERPOS DOCENTES UNIVERSITARIOS	Catedrático de Universidad	2	1	3	8,1%
	Profesor Titular de Universidad	6	4	10	27,0%
	<b>Total CDU</b>	<b>8</b>	<b>5</b>	<b>13</b>	<b>35,1%</b>
PROFESORADO LABORAL	Profesor Contratado Doctor	0	1	1	2,7%
	Profesor Permanente Laboral	1	1	2	5,4%
	Profesor Ayudante Doctor	5	1	6	16,2%
	Profesor Asociado	6	8	14	37,8%
	Profesor de Sustitución	1	0	1	2,7%
	<b>Total Profesorado Laboral</b>	<b>13</b>	<b>11</b>	<b>24</b>	<b>64,9%</b>
<b>TOTAL</b>		<b>21</b>	<b>16</b>	<b>37</b>	<b>-</b>
<b>TOTAL %</b>		<b>56,8%</b>	<b>43,2%</b>	<b>-</b>	<b>100,0%</b>

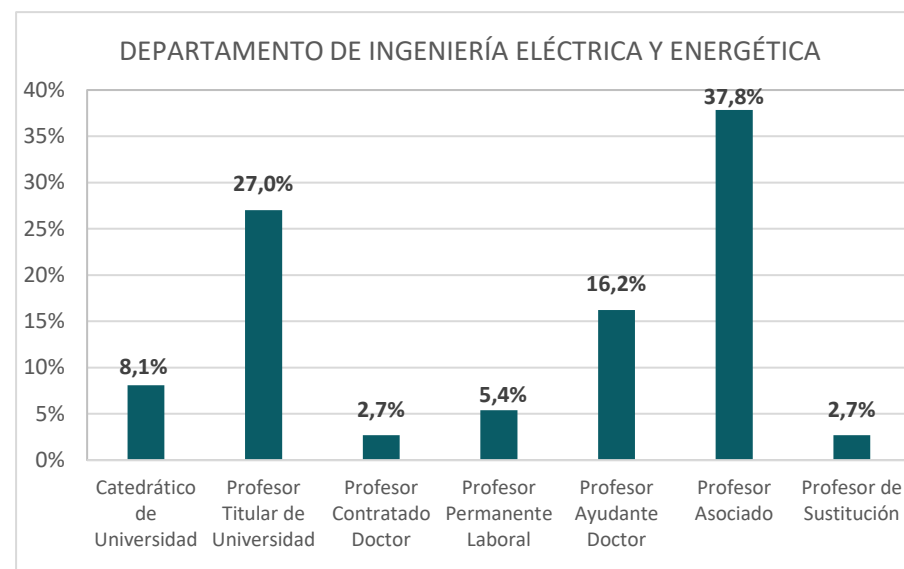
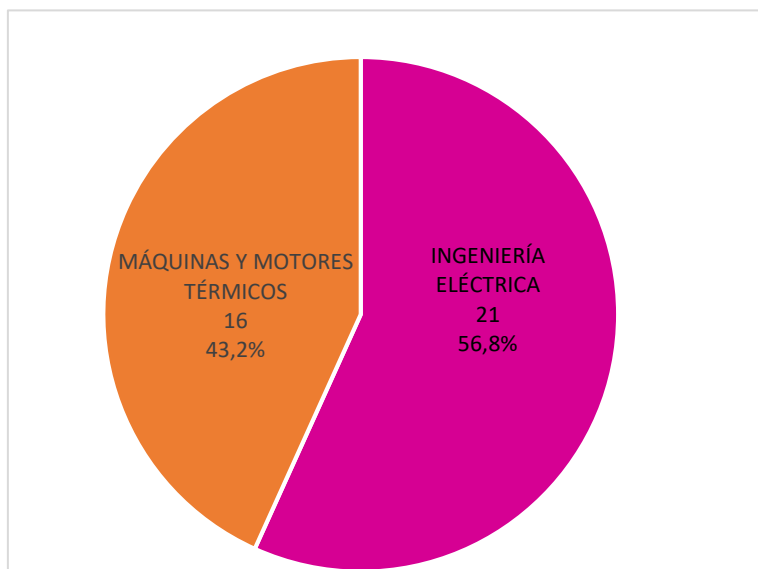

DEPARTAMENTO DE INGENIERÍA ELÉCTRICA Y ENERGÉTICA (Ocupación Docente)

OCUPACIÓN DOCENTE	DEPARTAMENTO	ÁREA DE CONOCIMIENTO	
	DEPARTAMENTO DE INGENIERÍA ELÉCTRICA Y ENERGÉTICA	INGENIERÍA ELÉCTRICA	MÁQUINAS Y MOTORES TÉRMICOS
<b>Créditos profesor 2023-2024</b>	<b>131,6%</b>	137,0%	124,2%
<b>Créditos plantilla 2023-2024</b>	<b>97,3%</b>	99,9%	93,7%

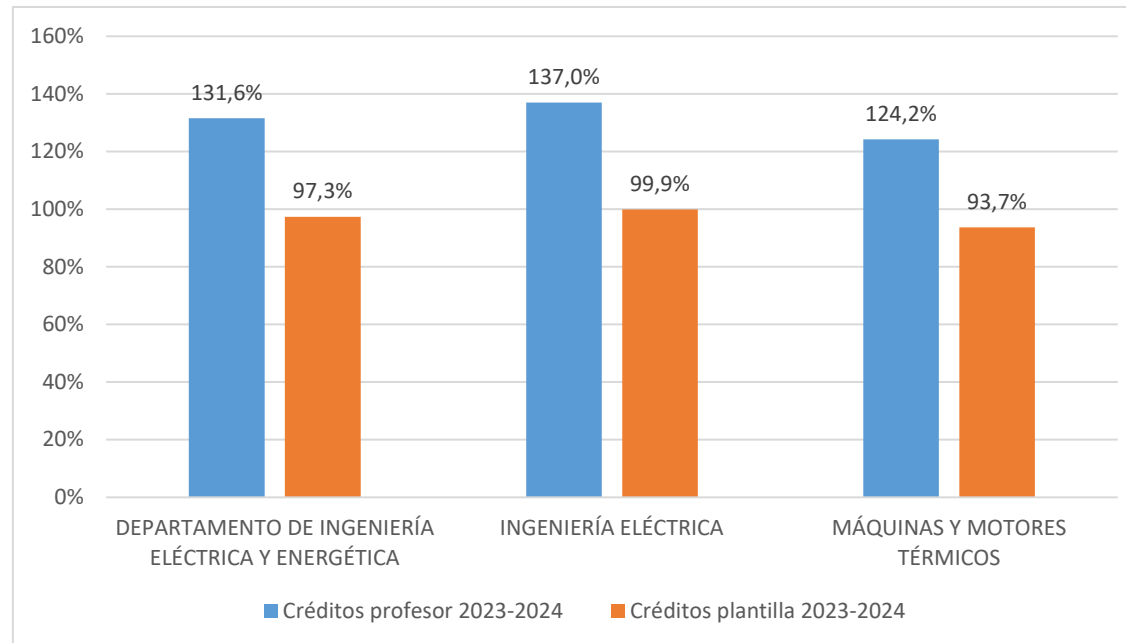

# DATOS ESTADÍSTICOS DE LA PLANTILLA DE PROFESORADO DE LA UNIVERSIDAD DE CANTABRIA

## DEPARTAMENTO DE INGENIERÍA ESTRUCTURAL Y MECÁNICA

**31 diciembre de 2024**

DEPARTAMENTO DE INGENIERÍA ESTRUCTURAL Y MECÁNICA (Área de Conocimiento)

TIPO DE PROFESORADO	CATEGORÍA DOCENTE	INGENIERÍA MECÁNICA	MECÁNICA DE LOS MEDIOS CONTINUOS Y TEORÍA DE ESTRUCTURAS	TOTAL	TOTAL %
CUERPOS DOCENTES UNIVERSITARIOS	Catedrático de Universidad	3	1	4	17,4%
	Profesor Titular de Universidad	4	3	7	30,4%
	Profesor Titular Escuela Universitaria	0	1	1	4,3%
	<b>Total CDU</b>	<b>7</b>	<b>5</b>	<b>12</b>	<b>52,2%</b>
PROFESORADO LABORAL	Profesor Contratado Doctor	0	1	1	4,3%
	Profesor Ayudante Doctor	1	2	3	13,0%
	Profesor Asociado	3	3	6	26,1%
	Profesor de Sustitución	1	0	1	4,3%
	<b>Total Profesorado Laboral</b>	<b>5</b>	<b>6</b>	<b>11</b>	<b>47,8%</b>
<b>TOTAL</b>		<b>12</b>	<b>11</b>	<b>23</b>	<b>-</b>
<b>TOTAL %</b>		<b>52,2%</b>	<b>47,8%</b>	<b>-</b>	<b>100,0%</b>

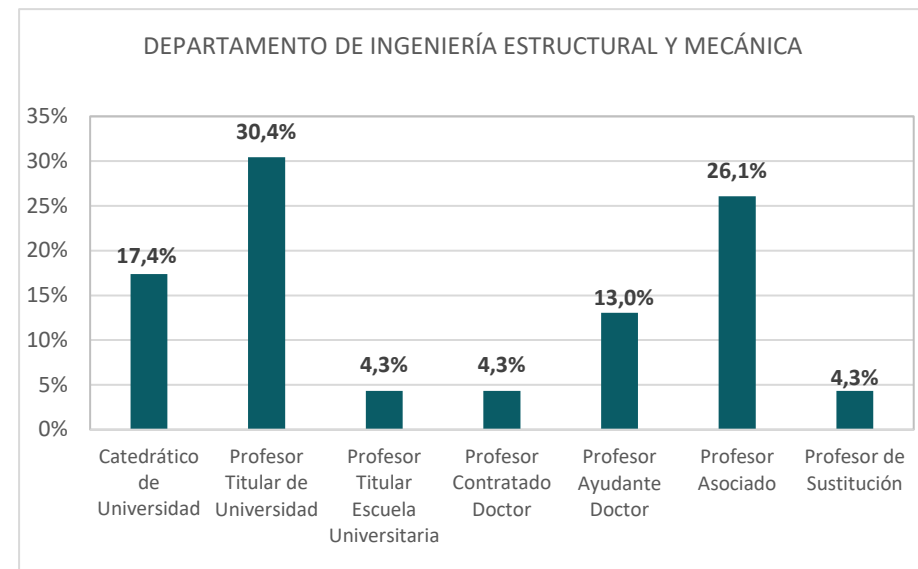
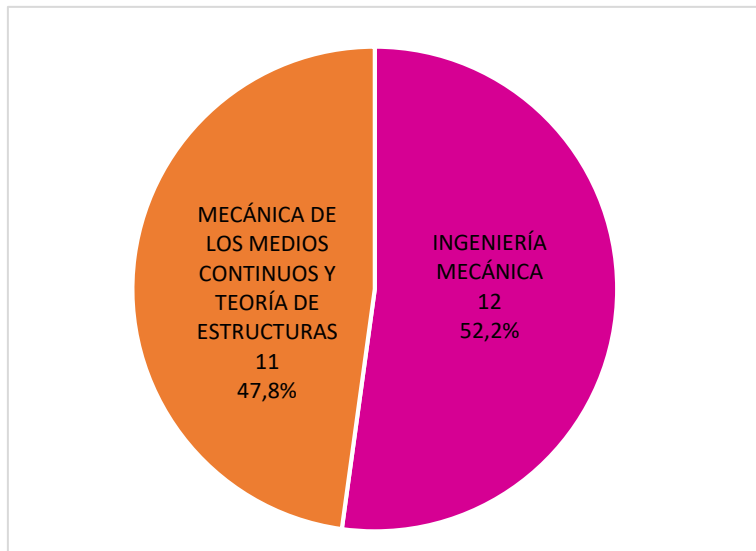

DEPARTAMENTO DE INGENIERÍA ESTRUCTURAL Y MECÁNICA (Grupo Docente)

TIPO DE PROFESORADO	CATEGORÍA DOCENTE	INGENIERÍA MECÁNICA (INDUSTRIALES)	INGENIERÍA MECÁNICA (MARINA CIVIL)	MECÁNICA DE LOS MEDIOS CONTINUOS Y TEORÍA DE ESTRUCTURAS	TOTAL	TOTAL %
<b>CUERPOS DOCENTES UNIVERSITARIOS</b>	Catedrático de Universidad	3	0	1	4	17,4%
	Profesor Titular de Universidad	4	0	3	7	30,4%
	Profesor Titular Escuela Universitaria	0	0	1	1	4,3%
	<b>Total CDU</b>	<b>7</b>	<b>0</b>	<b>5</b>	<b>12</b>	<b>52,2%</b>
<b>PROFESORADO LABORAL</b>	Profesor Contratado Doctor	0	0	1	1	4,3%
	Profesor Ayudante Doctor	1	0	2	3	13,0%
	Profesor Asociado	2	1	3	6	26,1%
	Profesor de Sustitución	1	0	0	1	4,3%
	<b>Total Profesorado Laboral</b>	<b>4</b>	<b>1</b>	<b>6</b>	<b>11</b>	<b>47,8%</b>
<b>TOTAL</b>		<b>11</b>	<b>1</b>	<b>11</b>	<b>23</b>	<b>-</b>
<b>TOTAL %</b>		<b>47,8%</b>	<b>4,3%</b>	<b>47,8%</b>	<b>-</b>	<b>100,0%</b>

DEPARTAMENTO DE INGENIERÍA ESTRUCTURAL Y MECÁNICA (Ocupación Docente)

OCUPACIÓN DOCENTE	DEPARTAMENTO	ÁREA DE CONOCIMIENTO	
	DEPARTAMENTO DE INGENIERÍA ESTRUCTURAL Y MECÁNICA	INGENIERÍA MECÁNICA	MECÁNICA DE LOS MEDIOS CONTINUOS Y TEORÍA DE ESTRUCTURAS
Créditos profesor 2023-2024	<b>105,1%</b>	126,0%	84,2%
Créditos plantilla 2023-2024	<b>84,1%</b>	101,4%	66,8%

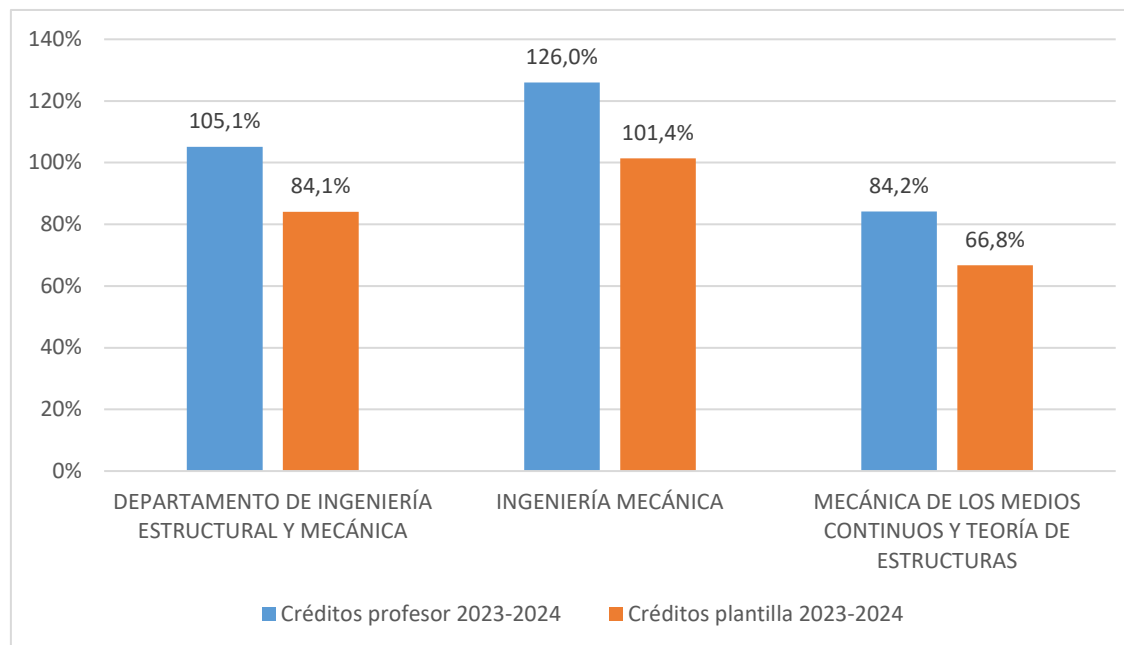

# **DATOS ESTADÍSTICOS DE LA PLANTILLA DE PROFESORADO DE LA UNIVERSIDAD DE CANTABRIA**

## **DEPARTAMENTO DE INGENIERÍA GEOGRÁFICA Y TÉCNICAS DE EXPRESIÓN GRÁFICA**

**31 diciembre de 2024**

DEPARTAMENTO DE INGENIERÍA GEOGRÁFICA Y TÉCNICAS DE EXPRESIÓN GRÁFICA (Área de Conocimiento y Grupo Docente)

TIPO DE PROFESORADO	CATEGORÍA DOCENTE	EXPRESIÓN GRÁFICA DE LA INGENIERÍA	INGENIERÍA CARTOGRÁFICA, GEODÉSICA Y FOTOGRAMETRÍA	TOTAL	TOTAL %
<b>CUERPOS DOCENTES UNIVERSITARIOS</b>	Catedrático de Universidad	1	0	1	5,0%
	Profesor Titular de Universidad	3	2	5	25,0%
	Profesor Titular Escuela Universitaria	1	1	2	10,0%
	<b>Total CDU</b>	<b>5</b>	<b>3</b>	<b>8</b>	<b>40,0%</b>
<b>PROFESORADO LABORAL</b>	Profesor Ayudante Doctor	3	0	3	15,0%
	Profesor Asociado	8	1	9	45,0%
	<b>Total Profesorado Laboral</b>	<b>11</b>	<b>1</b>	<b>12</b>	<b>60,0%</b>
<b>TOTAL</b>		<b>16</b>	<b>4</b>	<b>20</b>	<b>-</b>
<b>TOTAL %</b>		<b>80,0%</b>	<b>20,0%</b>	<b>-</b>	<b>100,0%</b>

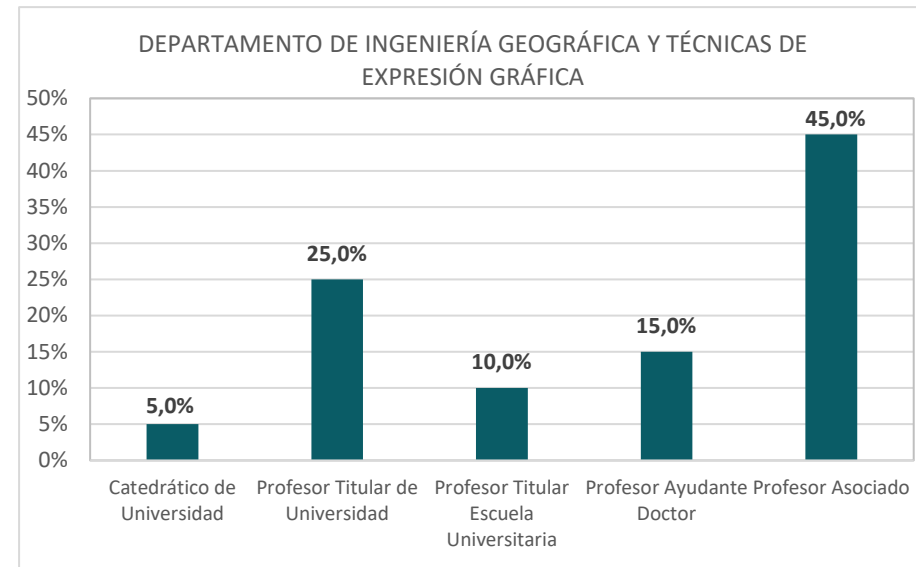
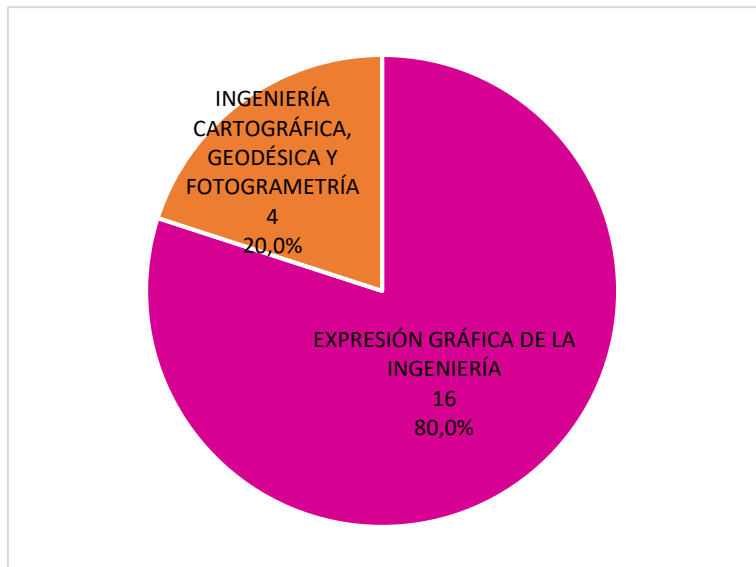

DEPARTAMENTO DE INGENIERÍA GEOGRÁFICA Y TÉCNICAS DE EXPRESIÓN GRÁFICA (Ocupación Docente)

OCUPACIÓN DOCENTE	DEPARTAMENTO	ÁREA DE CONOCIMIENTO	
	DEPARTAMENTO DE INGENIERÍA GEOGRÁFICA Y TÉCNICAS DE EXPRESIÓN GRÁFICA	EXPRESIÓN GRÁFICA DE LA INGENIERÍA	INGENIERÍA CARTOGRÁFICA, GEODÉSICA Y FOTOGRAMETRÍA
<b>Créditos profesor 2023-2024</b>	<b>131,0%</b>	129,2%	136,6%
<b>Créditos plantilla 2023-2024</b>	<b>99,0%</b>	104,3%	82,6%

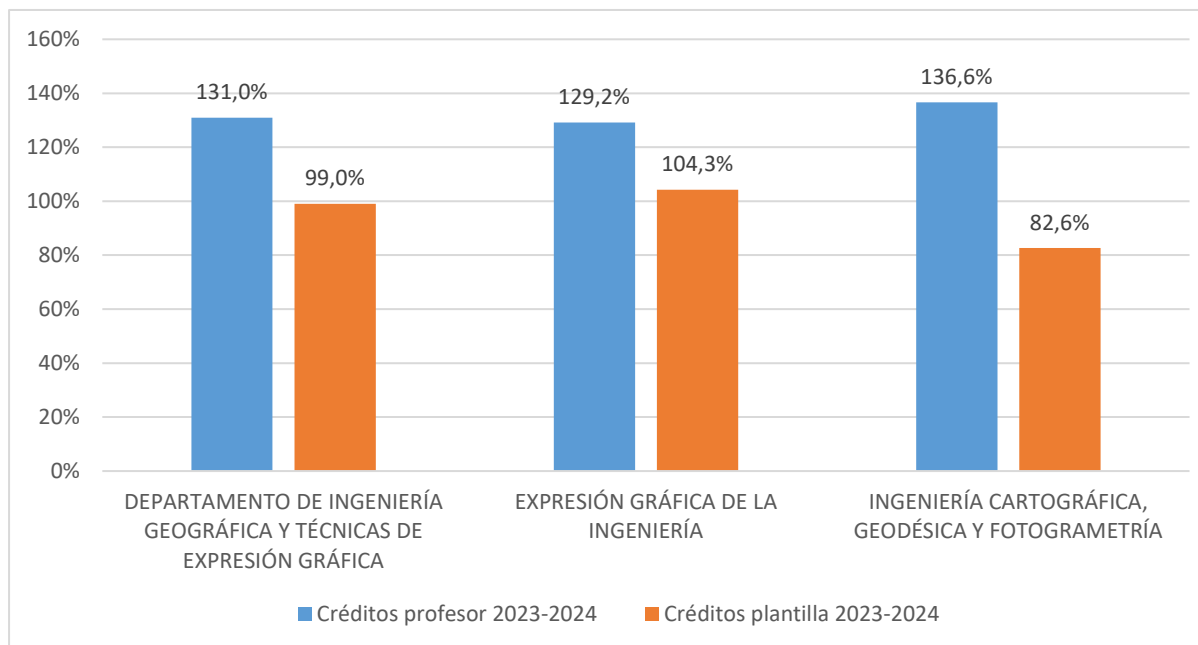

# **DATOS ESTADÍSTICOS DE LA PLANTILLA DE PROFESORADO DE LA UNIVERSIDAD DE CANTABRIA**

## **DEPARTAMENTO DE INGENIERÍA INFORMÁTICA Y ELECTRÓNICA**

**31 diciembre de 2024**

DEPARTAMENTO DE INGENIERÍA INFORMÁTICA Y ELECTRÓNICA (Área de Conocimiento)

TIPO DE PROFESORADO	CATEGORÍA DOCENTE	ARQUITECTURA Y TECNOLOGÍA DE COMPUTADORES	ELECTRÓNICA	LENGUAJES Y SISTEMAS INFORMÁTICOS	TOTAL	TOTAL %
CUERPOS DOCENTES UNIVERSITARIOS	Catedrático de Universidad	4	1	1	6	15,4%
	Profesor Titular de Universidad	4	6	5	15	38,5%
	<b>Total CDU</b>	<b>8</b>	<b>7</b>	<b>6</b>	<b>21</b>	<b>53,8%</b>
PROFESORADO LABORAL	Profesor Contratado Doctor	1	0	3	4	10,3%
	Profesor Permanente Laboral	0	0	1	1	2,6%
	Profesor Ayudante Doctor	2	0	3	5	12,8%
	Profesor Asociado	6	0	2	8	20,5%
	<b>Total Profesorado Laboral</b>	<b>9</b>	<b>0</b>	<b>9</b>	<b>18</b>	<b>46,2%</b>
<b>TOTAL</b>		<b>17</b>	<b>7</b>	<b>15</b>	<b>39</b>	<b>-</b>
<b>TOTAL %</b>		<b>43,6%</b>	<b>17,9%</b>	<b>38,5%</b>	<b>-</b>	<b>100,0%</b>

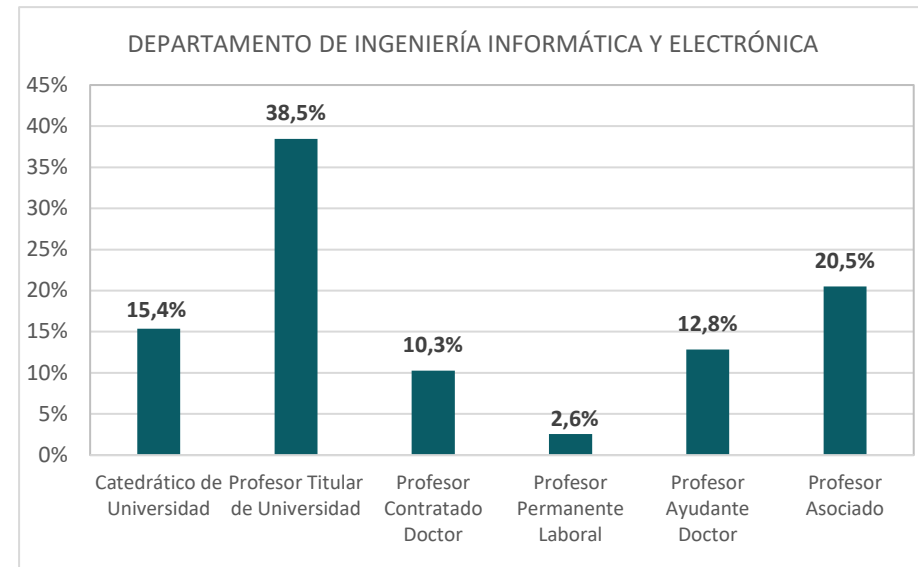
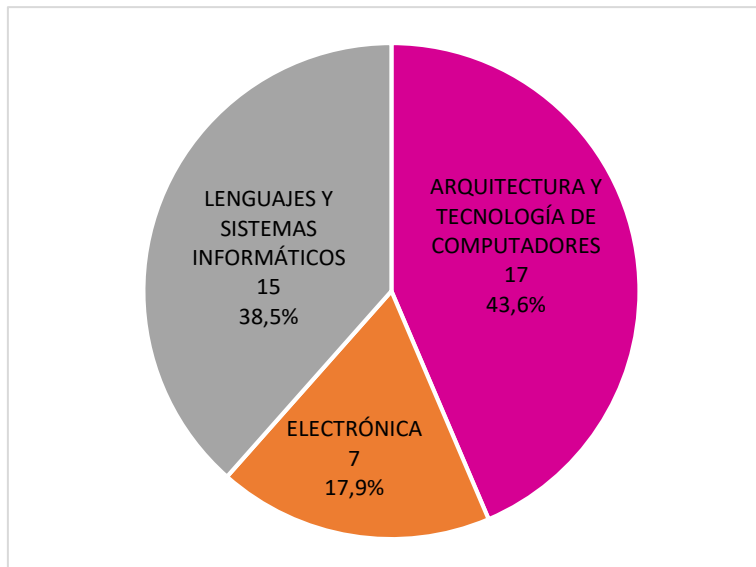

DEPARTAMENTO DE INGENIERÍA INFORMÁTICA Y ELECTRÓNICA (Grupo Docente)

TIPO DE PROFESORADO	CATEGORÍA DOCENTE	ARQUITECTURA DE COMPUTADORES	CIRCUITOS Y SISTEMAS ELECTRÓNICOS	INGENIERÍA DE COMPUTADORES	INGENIERÍA DEL SOFTWARE Y TIEMPO REAL	INSTRUMENTACIÓN ELECTRÓNICA	SISTEMAS ELECTRÓNICOS DE INSTRUMENTACIÓN	TOTAL	TOTAL %
<b>CUERPOS DOCENTES UNIVERSITARIOS</b>	Catedrático de Universidad	2	0	2	1	1	0	6	15,4%
	Profesor Titular de Universidad	1	2	3	5	2	2	15	38,5%
	<b>Total CDU</b>	<b>3</b>	<b>2</b>	<b>5</b>	<b>6</b>	<b>3</b>	<b>2</b>	<b>21</b>	<b>53,8%</b>
<b>PROFESORADO LABORAL</b>	Profesor Contratado Doctor	1	0	0	3	0	0	4	10,3%
	Profesor Permanente Laboral	0	0	0	1	0	0	1	2,6%
	Profesor Ayudante Doctor	0	0	2	3	0	0	5	12,8%
	Profesor Asociado	1	0	5	2	0	0	8	20,5%
	<b>Total Profesorado Laboral</b>	<b>2</b>	<b>0</b>	<b>7</b>	<b>9</b>	<b>0</b>	<b>0</b>	<b>18</b>	<b>46,2%</b>
<b>TOTAL</b>		<b>5</b>	<b>2</b>	<b>12</b>	<b>15</b>	<b>3</b>	<b>2</b>	<b>39</b>	<b>-</b>
<b>TOTAL %</b>		<b>12,8%</b>	<b>5,1%</b>	<b>30,8%</b>	<b>38,5%</b>	<b>7,7%</b>	<b>5,1%</b>	<b>-</b>	<b>100,0%</b>

DEPARTAMENTO DE INGENIERÍA INFORMÁTICA Y ELECTRÓNICA (Ocupación Docente)

OCUPACIÓN DOCENTE	DEPARTAMENTO	ÁREA DE CONOCIMIENTO		
	DEPARTAMENTO DE INGENIERÍA INFORMÁTICA Y ELECTRÓNICA	ARQUITECTURA Y TECNOLOGÍA DE COMPUTADORES	ELECTRÓNICA	LENGUAJES Y SISTEMAS INFORMÁTICOS
<b>Créditos profesor 2023-2024</b>	<b>111,0%</b>	106,4%	83,0%	130,4%
<b>Créditos plantilla 2023-2024</b>	<b>80,0%</b>	75,2%	46,0%	102,5%

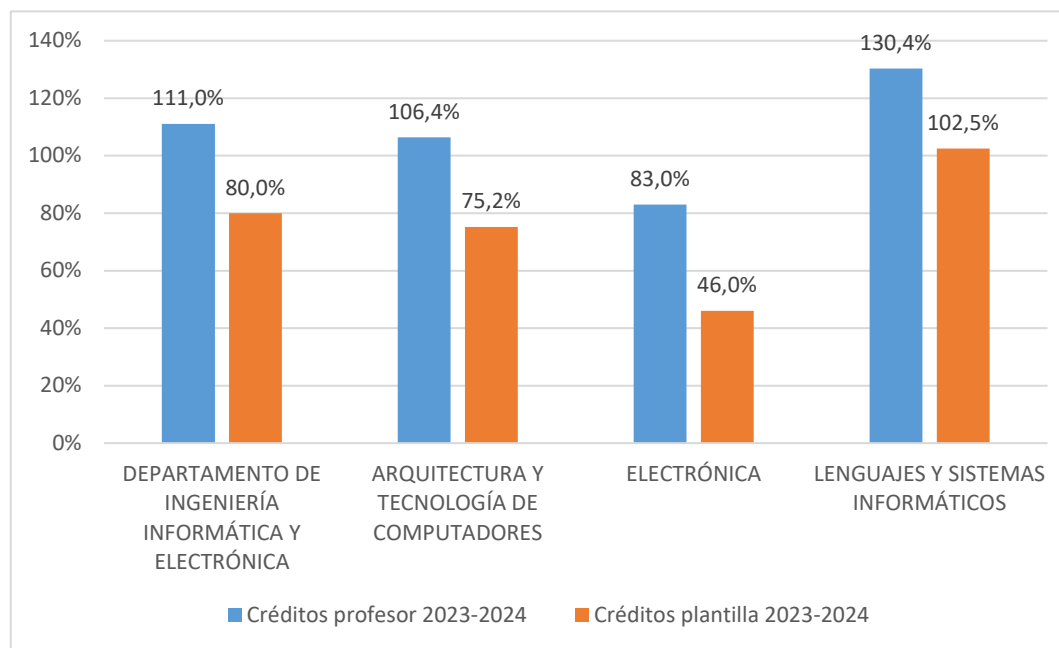

# DATOS ESTADÍSTICOS DE LA PLANTILLA DE PROFESORADO DE LA UNIVERSIDAD DE CANTABRIA

## DEPARTAMENTO DE INGENIERÍAS QUÍMICA Y BIOMOLECULAR

**31 diciembre de 2024**

DEPARTAMENTO DE INGENIERÍAS QUÍMICA Y BIOMOLECULAR (Área de Conocimiento)

TIPO DE PROFESORADO	CATEGORÍA DOCENTE	INGENIERÍA QUÍMICA	TOTAL	TOTAL %
<b>CUERPOS DOCENTES UNIVERSITARIOS</b>	Catedrático de Universidad	8	8	27,6%
	Profesor Titular de Universidad	9	9	31,0%
	<b>Total CDU</b>	<b>17</b>	<b>17</b>	<b>58,6%</b>
<b>PROFESORADO LABORAL</b>	Profesor Contratado Doctor	2	2	6,9%
	Profesor Permanente Laboral	1	1	3,4%
	Profesor Permanente Laboral I3	1	1	3,4%
	Profesor Ayudante Doctor	2	2	6,9%
	Profesor Asociado	5	5	17,2%
	Profesor Emérito	1	1	3,4%
	<b>Total Profesorado Laboral</b>	<b>12</b>	<b>12</b>	<b>41,4%</b>
<b>TOTAL</b>		<b>29</b>	<b>29</b>	<b>-</b>
<b>TOTAL %</b>		<b>100,0%</b>	<b>-</b>	<b>100,0%</b>

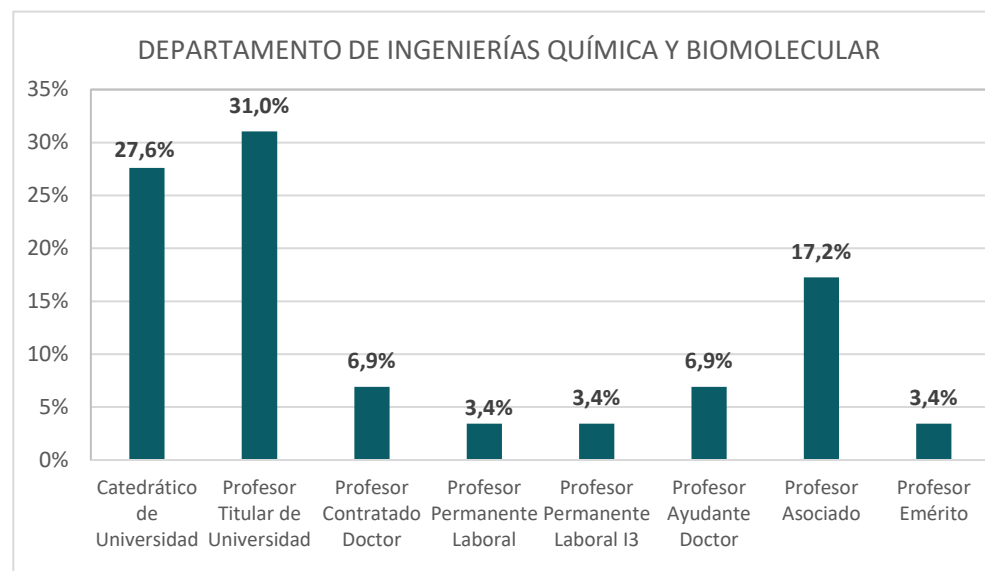

DEPARTAMENTO DE INGENIERÍAS QUÍMICA Y BIOMOLECULAR (Grupo Docente)

TIPO DE PROFESORADO	CATEGORÍA DOCENTE	INGENIERÍA QUÍMICA Y BIOMOLECULAR	INGENIERÍA QUÍMICA Y DE PROCESOS	INGENIERÍA QUÍMICA Y NANOTECNOLOGÍAS	TOTAL	TOTAL %
<b>CUERPOS DOCENTES UNIVERSITARIOS</b>	Catedrático de Universidad	2	3	3	8	27,6%
	Profesor Titular de Universidad	2	4	3	9	31,0%
	<b>Total CDU</b>	<b>4</b>	<b>7</b>	<b>6</b>	<b>17</b>	<b>58,6%</b>
<b>PROFESORADO LABORAL</b>	Profesor Contratado Doctor	1	1	0	2	6,9%
	Profesor Permanente Laboral	0	0	1	1	3,4%
	Profesor Permanente Laboral I3	0	1	0	1	3,4%
	Profesor Ayudante Doctor	0	2	0	2	6,9%
	Profesor Asociado	1	2	2	5	17,2%
	Profesor Emérito	0	1	0	1	3,4%
	<b>Total Profesorado Laboral</b>	<b>2</b>	<b>7</b>	<b>3</b>	<b>12</b>	<b>41,4%</b>
<b>TOTAL</b>		<b>6</b>	<b>14</b>	<b>9</b>	<b>29</b>	<b>-</b>
<b>TOTAL %</b>		<b>20,7%</b>	<b>48,3%</b>	<b>31,0%</b>	<b>-</b>	<b>100,0%</b>

DEPARTAMENTO DE INGENIERÍAS QUÍMICA Y BIOMOLECULAR (Ocupación Docente)

OCUPACIÓN DOCENTE	DEPARTAMENTO	ÁREA DE CONOCIMIENTO
	DEPARTAMENTO DE INGENIERÍAS QUÍMICA Y BIOMOLECULAR	INGENIERÍA QUÍMICA
<b>Créditos profesor 2023-2024</b>	<b>121,7%</b>	121,7%
<b>Créditos plantilla 2023-2024</b>	<b>101,1%</b>	101,1%

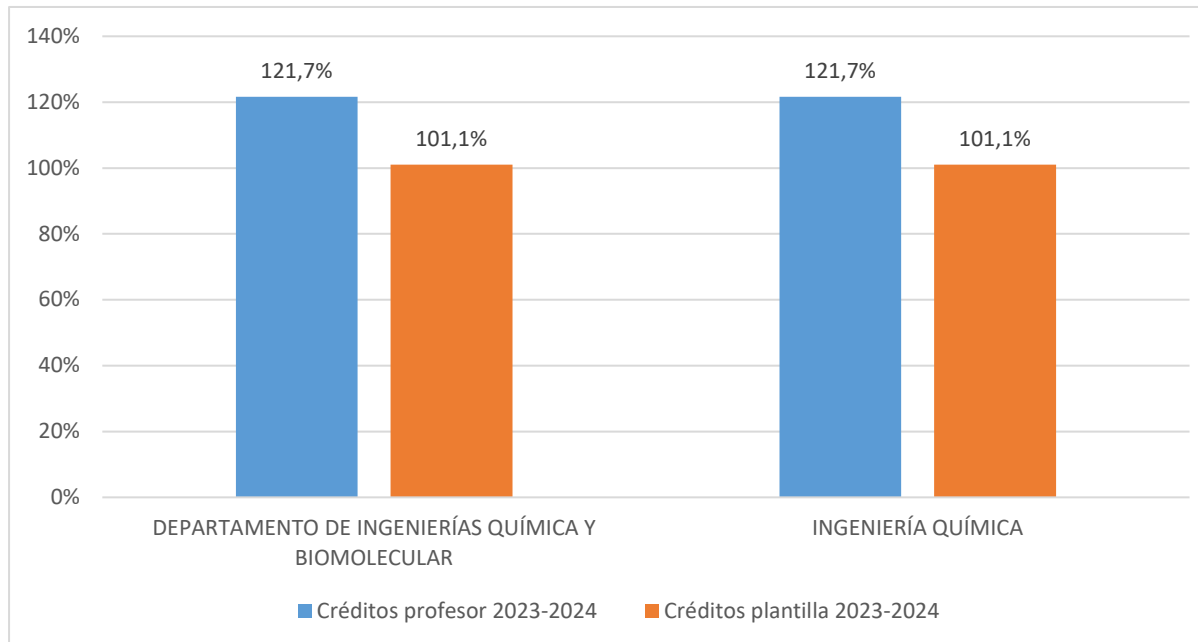

**DATOS ESTADÍSTICOS DE LA PLANTILLA DE PROFESORADO DE LA  
UNIVERSIDAD DE CANTABRIA**

**DEPARTAMENTO DE MATEMÁTICA APLICADA Y CIENCIAS DE LA  
COMPUTACIÓN**

**31 diciembre de 2024**

DEPARTAMENTO DE MATEMÁTICA APLICADA Y CIENCIAS DE LA COMPUTACIÓN (Área de Conocimiento y Grupo Docente)

TIPO DE PROFESORADO	CATEGORÍA DOCENTE	CIENCIA DE LA COMPUTACIÓN E INTELIGENCIA ARTIFICIAL	MATEMÁTICA APLICADA	TOTAL	TOTAL %
CUERPOS DOCENTES UNIVERSITARIOS	Catedrático de Universidad	1	4	5	13,2%
	Profesor Titular de Universidad	6	5	11	28,9%
	<b>Total CDU</b>	<b>7</b>	<b>9</b>	<b>16</b>	<b>42,1%</b>
PROFESORADO LABORAL	Profesor Contratado Doctor	0	3	3	7,9%
	Profesor Permanente Laboral	0	3	3	7,9%
	Profesor Ayudante Doctor	1	7	8	21,1%
	Profesor Asociado	5	3	8	21,1%
	<b>Total Profesorado Laboral</b>	<b>6</b>	<b>16</b>	<b>22</b>	<b>57,9%</b>
<b>TOTAL</b>		<b>13</b>	<b>25</b>	<b>38</b>	<b>-</b>
<b>TOTAL %</b>		<b>34,2%</b>	<b>65,8%</b>	<b>-</b>	<b>100,0%</b>

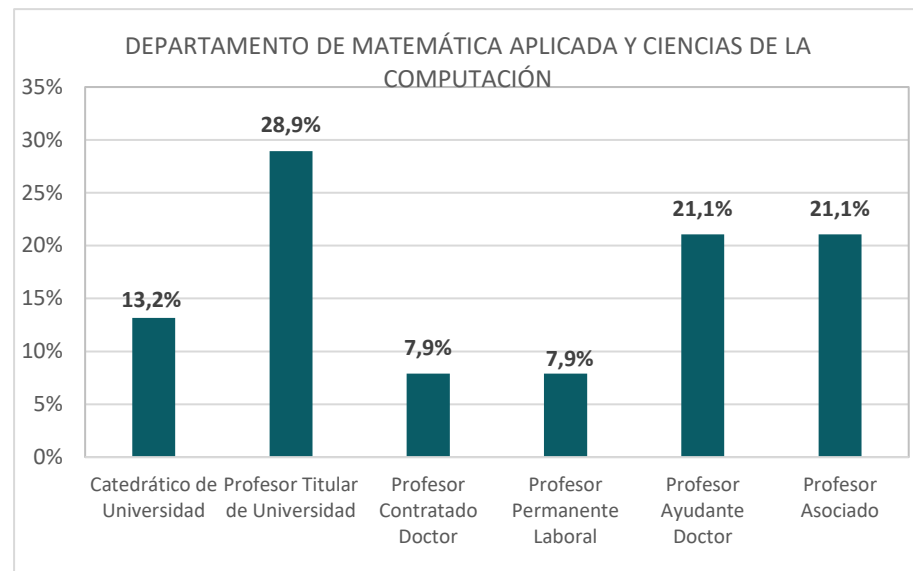
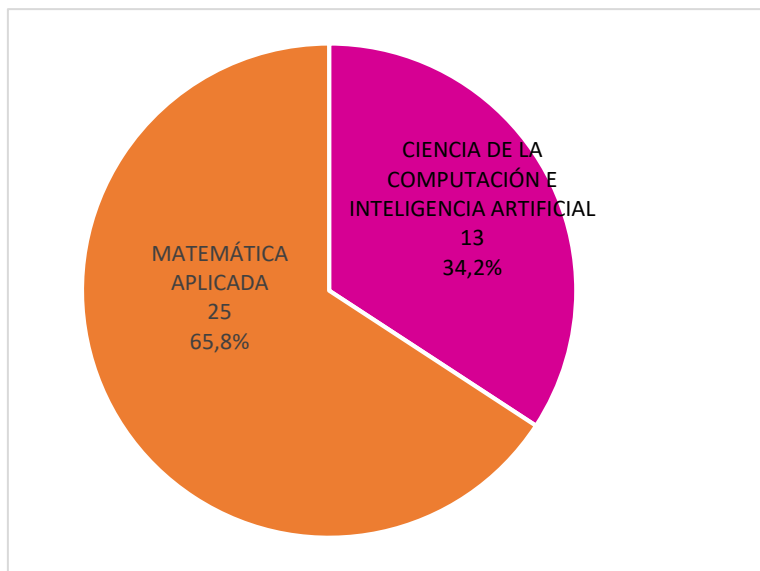

OCUPACIÓN DOCENTE	DEPARTAMENTO	ÁREA DE CONOCIMIENTO	
	DEPARTAMENTO DE MATEMÁTICA APLICADA	CIENCIA DE LA COMPUTACIÓN E INTELIGENCIA ARTIFICIAL	MATEMÁTICA APLICADA
<b>Créditos profesor 2023-2024</b>	<b>118,1%</b>	130,8%	111,2%
<b>Créditos plantilla 2023-2024</b>	<b>100,7%</b>	103,0%	99,5%

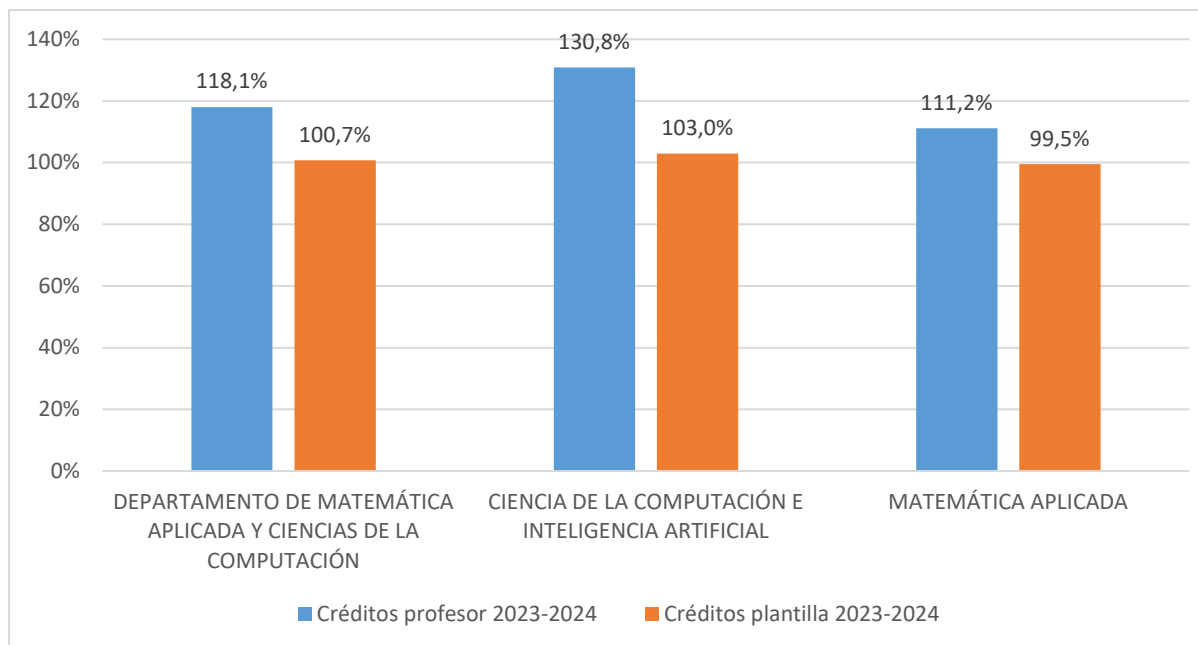

# **DATOS ESTADÍSTICOS DE LA PLANTILLA DE PROFESORADO DE LA UNIVERSIDAD DE CANTABRIA**

## **DEPARTAMENTO DE MATEMÁTICAS, ESTADÍSTICA Y COMPUTACIÓN**

**31 diciembre de 2024**

DEPARTAMENTO DE MATEMÁTICAS, ESTADÍSTICA Y COMPUTACIÓN (Área de Conocimiento y Grupo Docente)

TIPO DE PROFESORADO	CATEGORÍA DOCENTE	ÁLGEBRA	ANÁLISIS MATEMÁTICO	DIDÁCTICA DE LA MATEMÁTICA	ESTADÍSTICA E INVESTIGACIÓN OPERATIVA	GEOMETRÍA Y TOPOLOGÍA	LENGUAJES Y SISTEMAS INFORMÁTICOS	TOTAL	TOTAL %
CUERPOS DOCENTES UNIVERSITARIOS	Catedrático de Universidad	0	4	0	0	2	1	7	15,9%
	Profesor TU	2	5	2	2	1	2	14	31,8%
	Profesor TEU	1	0	0	0	0	0	1	2,3%
	<b>Total CDU</b>	<b>3</b>	<b>9</b>	<b>2</b>	<b>2</b>	<b>3</b>	<b>3</b>	<b>22</b>	<b>50,0%</b>
PROFESORADO LABORAL	Profesor Contratado Doctor	1	1	2	0	0	1	5	11,4%
	Profesor Permanente Laboral	1	1	0	0	0	0	2	4,5%
	Profesor Ayudante Doctor	1	0	3	1	1	1	7	15,9%
	Profesor Asociado	0	0	3	0	0	1	4	9,1%
	Profesor de Sustitución	1	1	1	0	0	1	4	9,1%
	<b>Total Profesorado Laboral</b>	<b>4</b>	<b>3</b>	<b>9</b>	<b>1</b>	<b>1</b>	<b>4</b>	<b>22</b>	<b>50,0%</b>
<b>TOTAL</b>		<b>7</b>	<b>12</b>	<b>11</b>	<b>3</b>	<b>4</b>	<b>7</b>	<b>44</b>	<b>-</b>
<b>TOTAL %</b>		<b>15,9%</b>	<b>27,3%</b>	<b>25,0%</b>	<b>6,8%</b>	<b>9,1%</b>	<b>15,9%</b>	<b>-</b>	<b>100,0%</b>

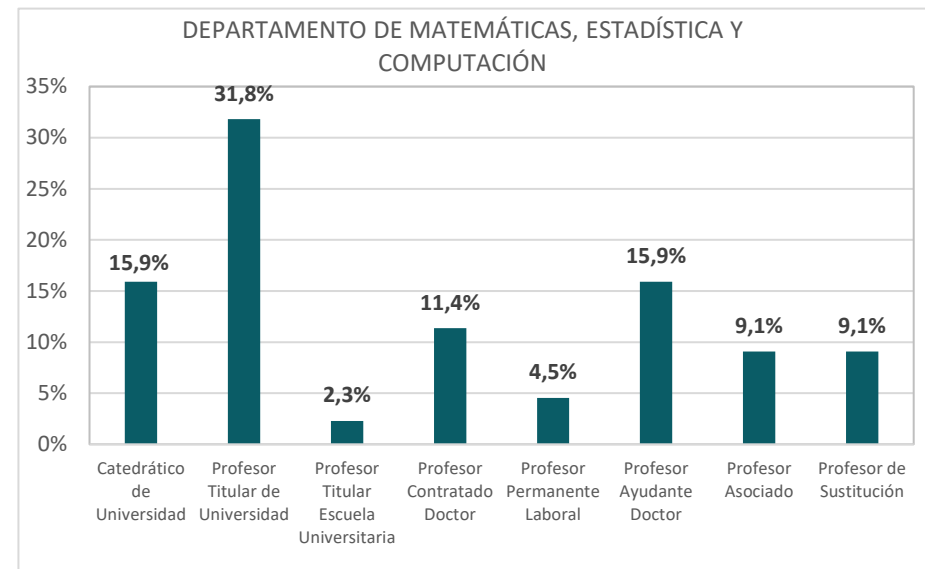
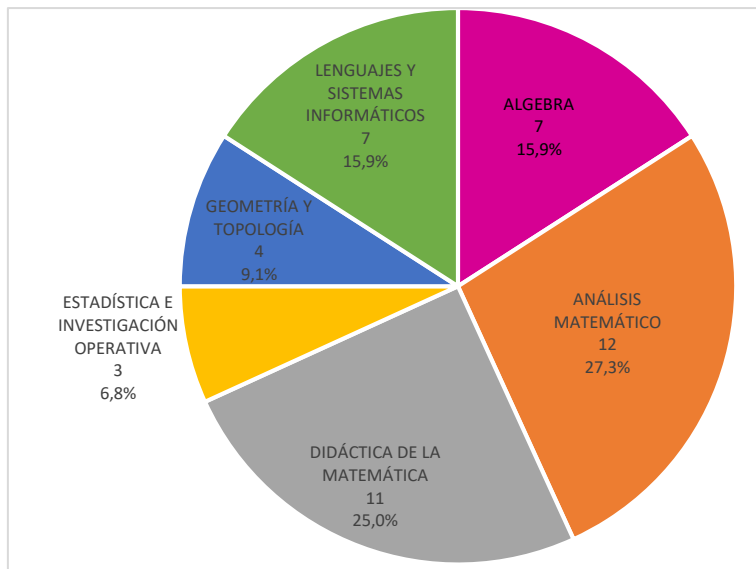

DEPARTAMENTO DE MATEMÁTICAS, ESTADÍSTICA Y COMPUTACIÓN (Ocupación Docente)

OCUPACIÓN DOCENTE	DEPARTAMENTO	ÁREA DE CONOCIMIENTO					
	DEPARTAMENTO DE MATEMÁTICAS, ESTADÍSTICA Y COMPUTACIÓN	ÁLGEBRA	ANÁLISIS MATEMÁTICO	DIDÁCTICA DE LA MATEMÁTICA	ESTADÍSTICA E INVESTIGACIÓN OPERATIVA	GEOMETRÍA Y TOPOLOGÍA	LENGUAJES Y SISTEMAS INFORMÁTICOS
<b>Créditos profesor 2023-2024</b>	<b>146,3%</b>	138,3%	127,2%	177,2%	140,9%	133,8%	164,3%
<b>Créditos plantilla 2023-2024</b>	<b>134,2%</b>	140,2%	118,0%	150,3%	136,3%	125,0%	142,5%

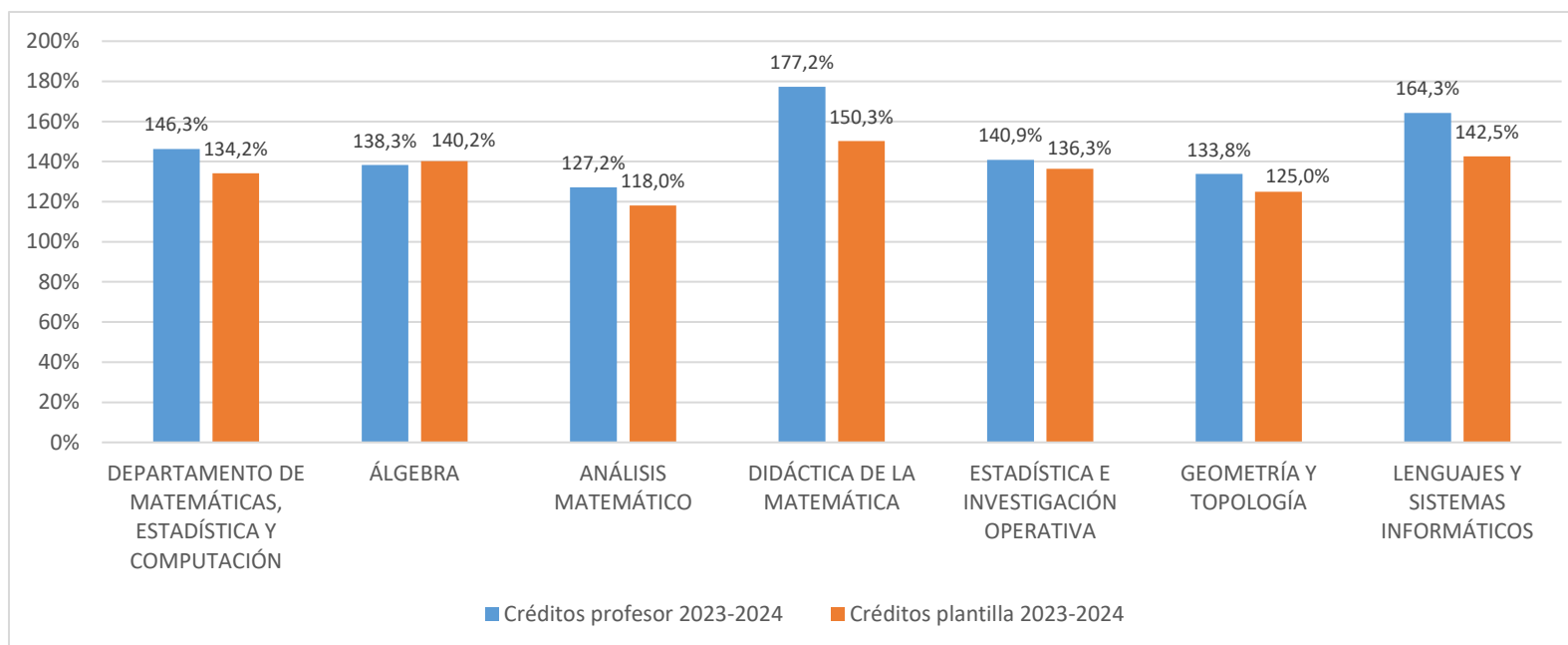

# **DATOS ESTADÍSTICOS DE LA PLANTILLA DE PROFESORADO DE LA UNIVERSIDAD DE CANTABRIA**

## **DEPARTAMENTO DE MEDICINA Y PSIQUIATRÍA**

**31 diciembre de 2024**

DEPARTAMENTO DE MEDICINA Y PSIQUIATRÍA (Área de Conocimiento y Grupo Docente)

TIPO DE PROFESORADO	CATEGORÍA DOCENTE	DERMATOLOGÍA	MEDICINA	PSIQUIATRÍA	TOTAL	TOTAL %
CUERPOS DOCENTES UNIVERSITARIOS	Catedrático de Universidad	0	5	0	5	8,5%
	Profesor Titular de Universidad	0	5	0	5	8,5%
	<b>Total CDU</b>	<b>0</b>	<b>10</b>	<b>0</b>	<b>10</b>	<b>16,9%</b>
PROFESORADO LABORAL	Profesor Asociado	3	37	9	49	83,1%
	<b>Total Profesorado Laboral</b>	<b>3</b>	<b>37</b>	<b>9</b>	<b>49</b>	<b>83,1%</b>
<b>TOTAL</b>		<b>3</b>	<b>47</b>	<b>9</b>	<b>59</b>	<b>-</b>
<b>TOTAL %</b>		<b>5,1%</b>	<b>79,7%</b>	<b>15,3%</b>	<b>-</b>	<b>100,0%</b>

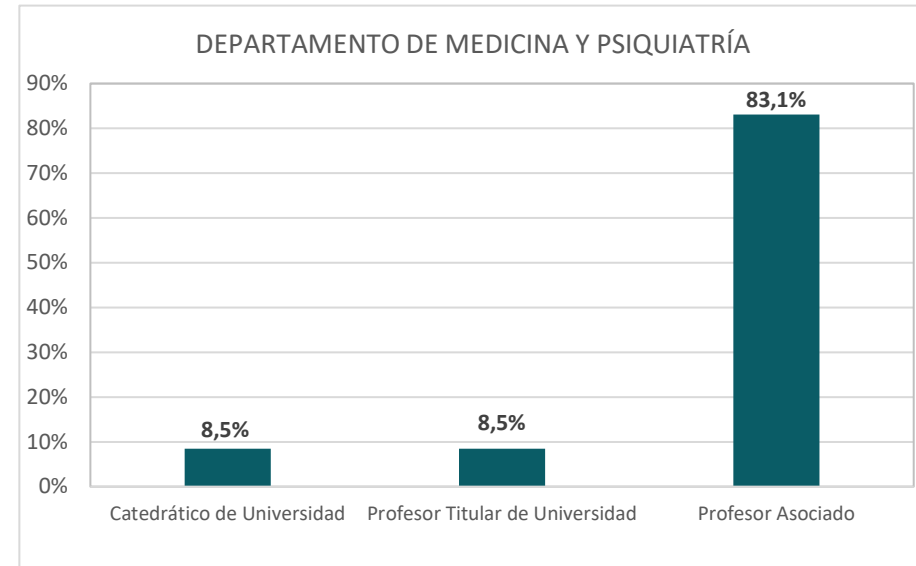
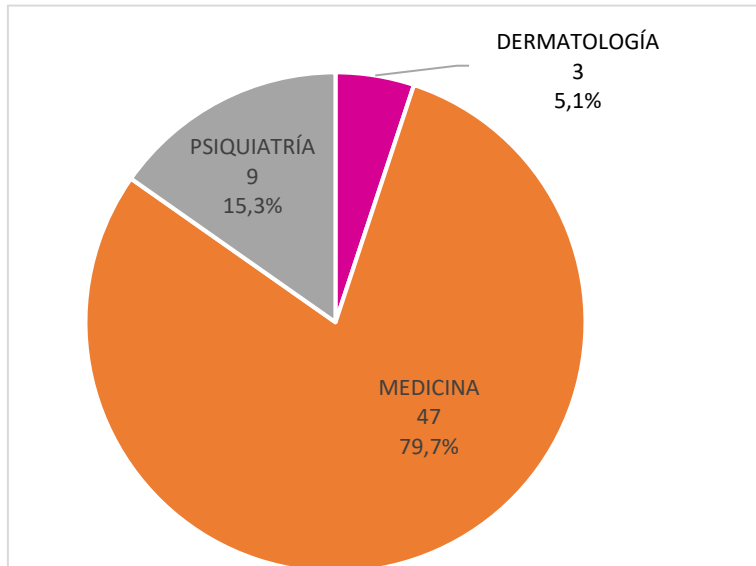

DEPARTAMENTO DE MEDICINA Y PSIQUIATRÍA (Ocupación Docente)

OCUPACIÓN DOCENTE	DEPARTAMENTO	ÁREA DE CONOCIMIENTO		
	DEPARTAMENTO DE MEDICINA Y PSIQUIATRÍA	DERMATOLOGÍA	MEDICINA	PSIQUIATRÍA
<b>Créditos profesor 2023-2024</b>	<b>113,8%</b>	139,2%	112,9%	115,9%
<b>Créditos plantilla 2023-2024</b>	<b>114,2%</b>	145,2%	115,0%	106,6%

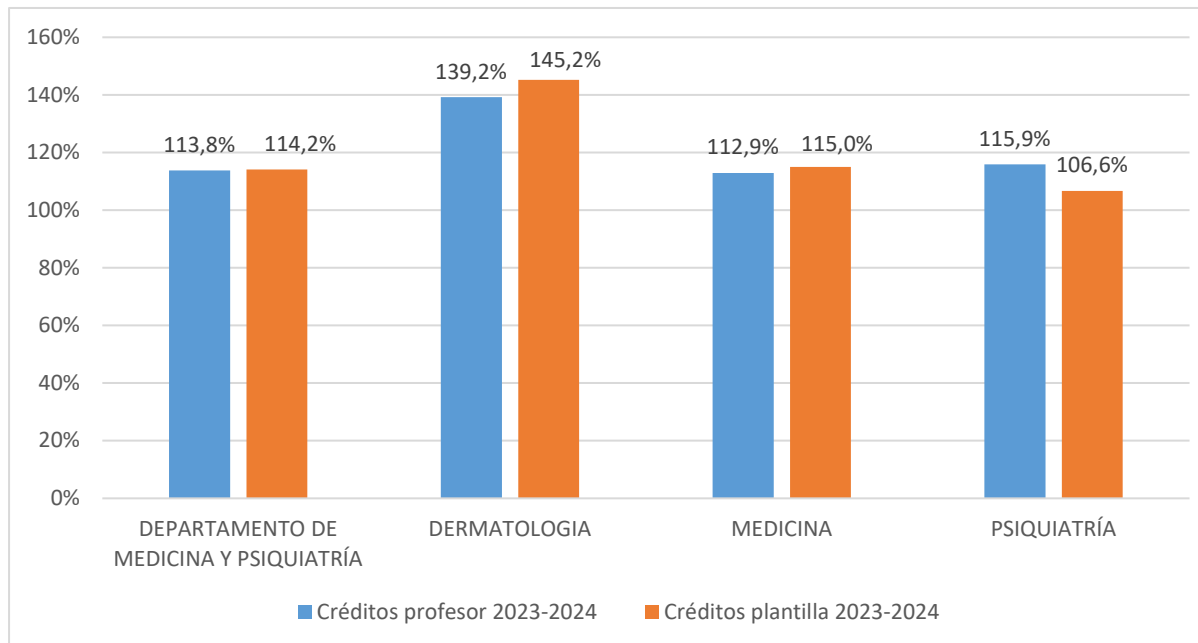

# DATOS ESTADÍSTICOS DE LA PLANTILLA DE PROFESORADO DE LA UNIVERSIDAD DE CANTABRIA

## DEPARTAMENTO DE QUÍMICA E INGENIERÍA DE PROCESOS Y RECURSOS

31 diciembre de 2024

DEPARTAMENTO DE QUÍMICA E INGENIERÍA DE PROCESOS Y RECURSOS (Área de Conocimiento)

TIPO DE PROFESORADO	CATEGORÍA DOCENTE	INGENIERÍA QUÍMICA	QUÍMICA INORGÁNICA	TOTAL	TOTAL %
CUERPOS DOCENTES UNIVERSITARIOS	Catedrático de Universidad	5	1	6	42,9%
	Profesor Titular de Universidad	0	1	1	7,1%
	<b>Total CDU</b>	<b>5</b>	<b>2</b>	<b>7</b>	<b>50,0%</b>
PROFESORADO LABORAL	Profesor Contratado Doctor	2	1	3	21,4%
	Profesor Permanente Laboral	1	1	2	14,3%
	Profesor Ayudante Doctor	1	1	2	14,3%
	<b>Total Profesorado Laboral</b>	<b>4</b>	<b>3</b>	<b>7</b>	<b>50,0%</b>
<b>TOTAL</b>		<b>9</b>	<b>5</b>	<b>14</b>	<b>-</b>
<b>TOTAL %</b>		<b>64,3%</b>	<b>35,7%</b>	<b>-</b>	<b>100,0%</b>

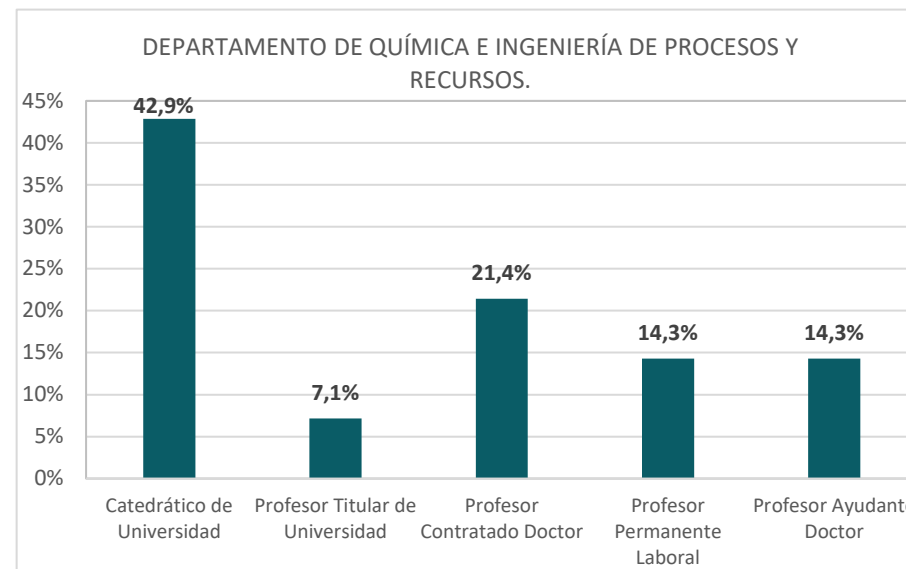
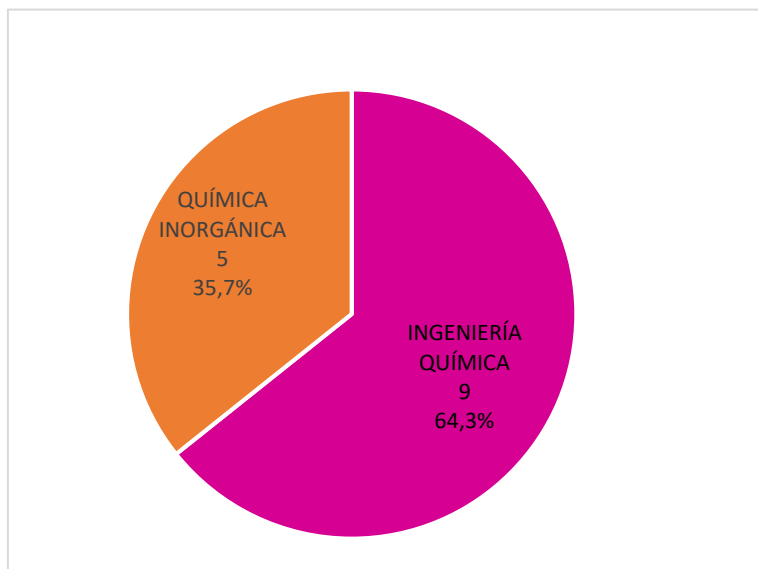

DEPARTAMENTO DE QUÍMICA E INGENIERÍA DE PROCESOS Y RECURSOS (Grupo Docente)

TIPO DE PROFESORADO	CATEGORÍA DOCENTE	INGENIERÍA DE PROCESOS Y RECURSOS	QUÍMICA INORGÁNICA	TOTAL	TOTAL %
CUERPOS DOCENTES UNIVERSITARIOS	Catedrático de Universidad	5	1	6	42,9%
	Profesor Titular de Universidad	0	1	1	7,1%
	<b>Total CDU</b>	<b>5</b>	<b>2</b>	<b>7</b>	<b>50,0%</b>
PROFESORADO LABORAL	Profesor Contratado Doctor	2	1	3	21,4%
	Profesor Permanente Laboral	1	1	2	14,3%
	Profesor Ayudante Doctor	1	1	2	14,3%
	<b>Total Profesorado Laboral</b>	<b>4</b>	<b>3</b>	<b>7</b>	<b>50,0%</b>
<b>TOTAL</b>		<b>9</b>	<b>5</b>	<b>14</b>	<b>-</b>
<b>TOTAL %</b>		<b>64,3%</b>	<b>35,7%</b>	<b>-</b>	<b>100,0%</b>

DEPARTAMENTO DE QUÍMICA E INGENIERÍA DE PROCESOS Y RECURSOS (Ocupación Docente)

OCUPACIÓN DOCENTE	DEPARTAMENTO	ÁREA DE CONOCIMIENTO	
	DEPARTAMENTO DE QUÍMICA E INGENIERÍA DE PROCESOS Y RECURSOS.	INGENIERÍA QUÍMICA	QUÍMICA INORGÁNICA
<b>Créditos profesor 2023-2024</b>	<b>109,0%</b>	108,0%	110,5%
<b>Créditos plantilla 2023-2024</b>	<b>85,1%</b>	81,9%	90,3%

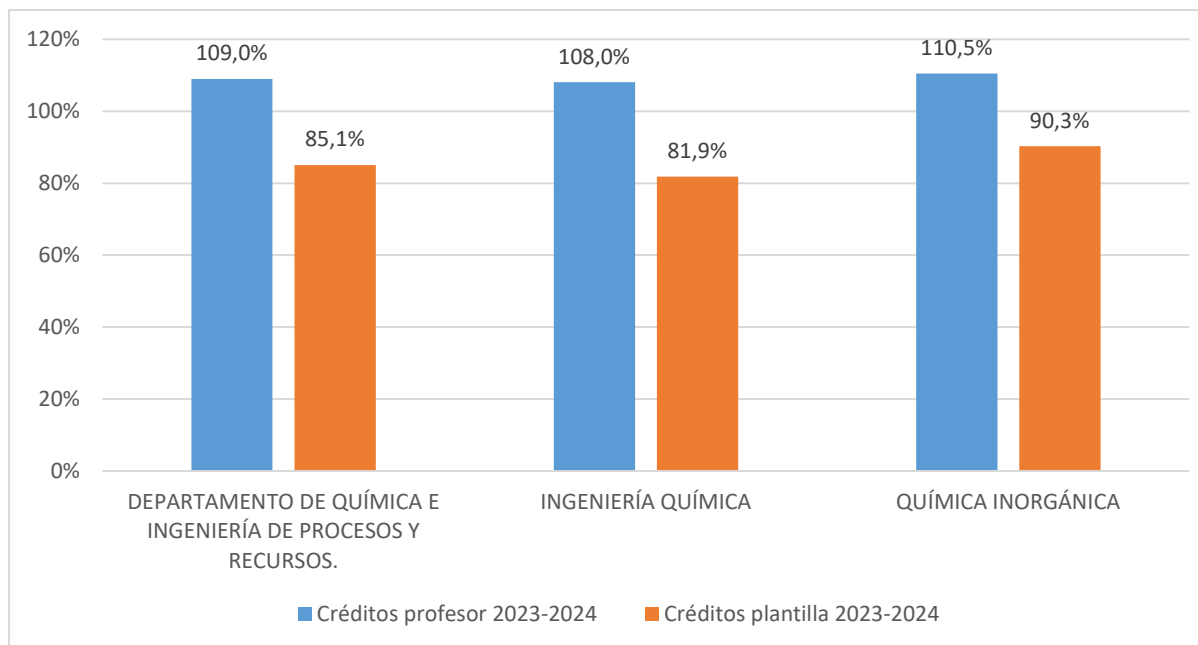

**DATOS ESTADÍSTICOS DE LA PLANTILLA DE PROFESORADO DE LA  
UNIVERSIDAD DE CANTABRIA**

**DEPARTAMENTO DE TECNOLOGÍA ELECTRÓNICA E INGENIERÍA DE  
SISTEMAS Y AUTOMÁTICA**

**31 diciembre de 2024**

DEPARTAMENTO DE TECNOLOGÍA ELECTRÓNICA E INGENIERÍA DE SISTEMAS Y AUTOMÁTICA (Área de Conocimiento)

TIPO DE PROFESORADO	CATEGORÍA DOCENTE	INGENIERÍA DE SISTEMAS Y AUTOMÁTICA	TECNOLOGÍA ELECTRÓNICA	TOTAL	TOTAL %
CUERPOS DOCENTES UNIVERSITARIOS	Catedrático de Universidad	0	3	3	8,3%
	Profesor Titular de Universidad	4	11	15	41,7%
	<b>Total CDU</b>	<b>4</b>	<b>14</b>	<b>18</b>	<b>50,0%</b>
PROFESORADO LABORAL	Profesor Contratado Doctor	3	3	6	16,7%
	Profesor Permanente Laboral	0	1	1	2,8%
	Profesor Ayudante Doctor	2	0	2	5,6%
	Profesor Asociado	6	2	8	22,2%
	Profesor de Sustitución	0	1	1	2,8%
	<b>Total Profesorado Laboral</b>	<b>11</b>	<b>7</b>	<b>18</b>	<b>50,0%</b>
<b>TOTAL</b>		<b>15</b>	<b>21</b>	<b>36</b>	<b>-</b>
<b>TOTAL %</b>		<b>41,7%</b>	<b>58,3%</b>	<b>-</b>	<b>100,0%</b>

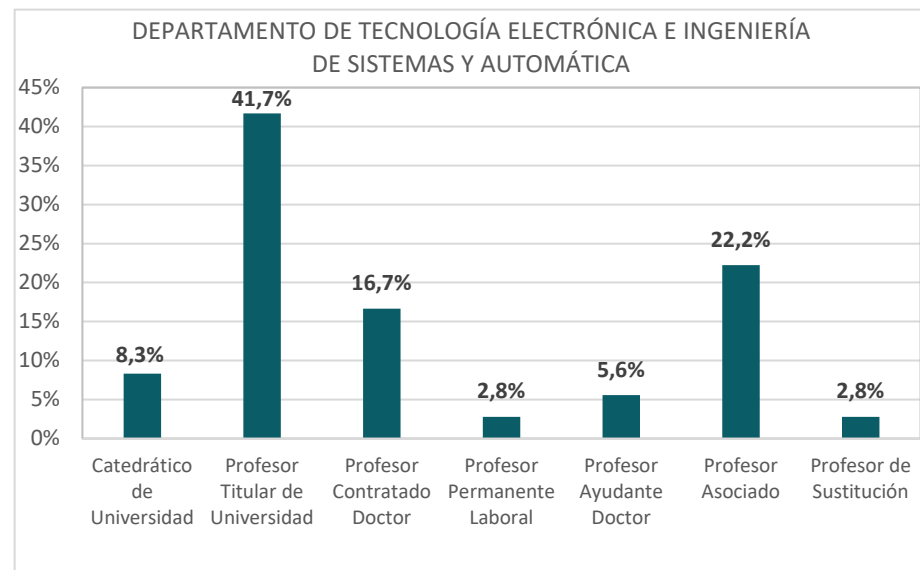
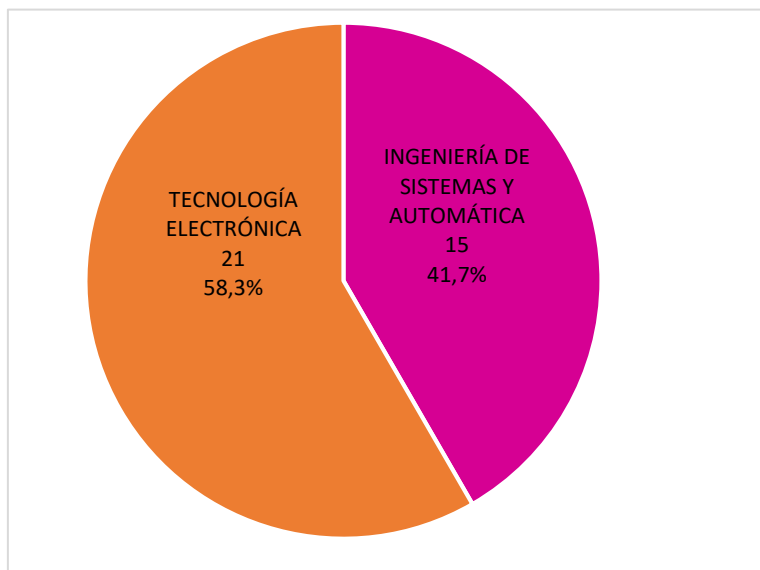

DEPARTAMENTO DE TECNOLOGÍA ELECTRÓNICA E INGENIERÍA DE SISTEMAS Y AUTOMÁTICA (Grupo Docente)

TIPO DE PROFESORADO	CATEGORÍA DOCENTE	AUTOMATIZACIÓN Y ELECTRÓNICA DE CONTROL	INGENIERÍA BIOMÉDICA	INGENIERÍA DE CONTROL	INGENIERÍA FOTÓNICA	INGENIERÍA MICROELECTRÓNICA	TOTAL	TOTAL %
<b>CUERPOS DOCENTES UNIVERSITARIOS</b>	Catedrático de Universidad	0	0	0	1	2	3	8,3%
	Profesor Titular de Universidad	1	1	3	5	5	15	41,7%
	<b>Total CDU</b>	<b>1</b>	<b>1</b>	<b>3</b>	<b>6</b>	<b>7</b>	<b>18</b>	<b>50,0%</b>
<b>PROFESORADO LABORAL</b>	Profesor Contratado Doctor	0	0	3	0	3	6	16,7%
	Profesor Permanente Laboral	0	0	0	0	1	1	2,8%
	Profesor Ayudante Doctor	0	0	1	1	0	2	5,6%
	Profesor Asociado	2	0	4	0	2	8	22,2%
	Profesor de Sustitución	0	0	0	0	1	1	2,8%
	<b>Total Profesorado Laboral</b>	<b>2</b>	<b>0</b>	<b>8</b>	<b>1</b>	<b>7</b>	<b>18</b>	<b>50,0%</b>
<b>TOTAL</b>		<b>3</b>	<b>1</b>	<b>11</b>	<b>7</b>	<b>14</b>	<b>36</b>	<b>-</b>
<b>TOTAL %</b>		<b>8,3%</b>	<b>2,8%</b>	<b>30,6%</b>	<b>19,4%</b>	<b>38,9%</b>	<b>-</b>	<b>100%</b>

DEPARTAMENTO DE TECNOLOGÍA ELECTRÓNICA E INGENIERÍA DE SISTEMAS Y AUTOMÁTICA (Ocupación Docente)

OCUPACIÓN DOCENTE	DEPARTAMENTO	ÁREA DE CONOCIMIENTO	
	DEPARTAMENTO DE TECNOLOGÍA ELECTRÓNICA E INGENIERÍA DE SISTEMAS Y AUTOMÁTICA	INGENIERÍA DE SISTEMAS Y AUTOMÁTICA	TECNOLOGÍA ELECTRÓNICA
<b>Créditos profesor 2023-2024</b>	<b>118,0%</b>	113,7%	120,5%
<b>Créditos plantilla 2023-2024</b>	<b>79,5%</b>	81,7%	78,2%

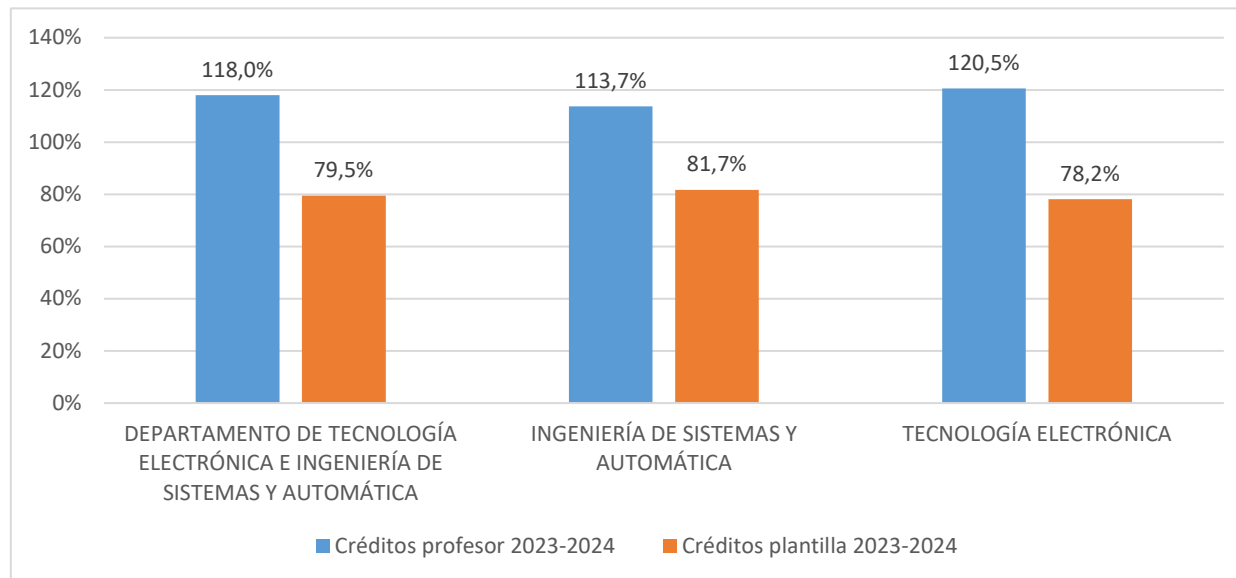

# **DATOS ESTADÍSTICOS DE LA PLANTILLA DE PROFESORADO DE LA UNIVERSIDAD DE CANTABRIA**

## **DEPARTAMENTO DE TRANSPORTES Y TECNOLOGÍA DE PROYECTOS Y PROCESOS**

**31 diciembre de 2024**

DEPARTAMENTO DE TRANSPORTES Y TECNOLOGÍA DE PROYECTOS Y PROCESOS (Área de Conocimiento)

TIPO DE PROFESORADO	CATEGORÍA DOCENTE	EXPLOTACIÓN DE MINAS	INGENIERÍA DE LA CONSTRUCCIÓN	INGENIERÍA DE LOS PROCESOS DE FABRICACIÓN	INGENIERÍA E INFRAESTRUCTURA DE LOS TRANSPORTES	PROYECTOS DE INGENIERÍA	URBANÍSTICA Y ORDENACIÓN DEL TERRITORIO	TOTAL	TOTAL %
CUERPOS DOCENTES UNIVERSITARIOS	CU	0	2	0	1	1	0	4	12,9%
	Profesor TU	0	3	0	4	1	1	9	29,0%
	<b>Total CDU</b>	<b>0</b>	<b>5</b>	<b>0</b>	<b>5</b>	<b>2</b>	<b>1</b>	<b>13</b>	<b>41,9%</b>
PROFESORADO LABORAL	Profesor CD	1	0	0	1	1	0	3	9,7%
	Profesor PPL	0	0	0	0	0	1	1	3,2%
	Profesor AD	2	0	2	0	0	0	4	12,9%
	Profesor Asociado	2	0	0	0	4	0	6	19,4%
	Profesor de Sustitución	0	2	0	0	1	0	3	9,7%
	Profesor Emérito	0	0	0	1	0	0	1	3,2%
	<b>Total PPL</b>	<b>5</b>	<b>2</b>	<b>2</b>	<b>2</b>	<b>6</b>	<b>1</b>	<b>18</b>	<b>58,1%</b>
<b>TOTAL</b>		<b>5</b>	<b>7</b>	<b>2</b>	<b>7</b>	<b>8</b>	<b>2</b>	<b>31</b>	<b>-</b>
<b>TOTAL %</b>		<b>16,1%</b>	<b>22,6%</b>	<b>6,5%</b>	<b>22,6%</b>	<b>25,8%</b>	<b>6,5%</b>	<b>-</b>	<b>100,0%</b>

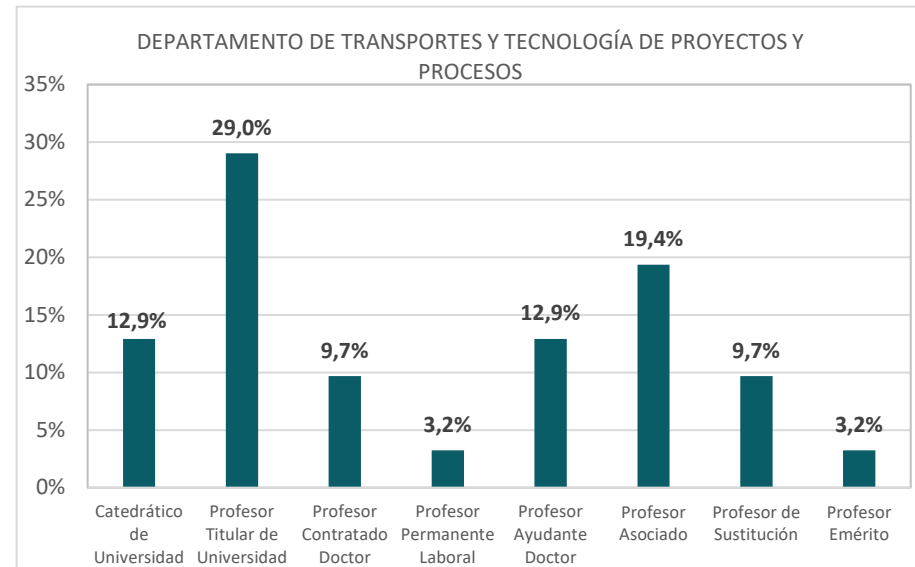
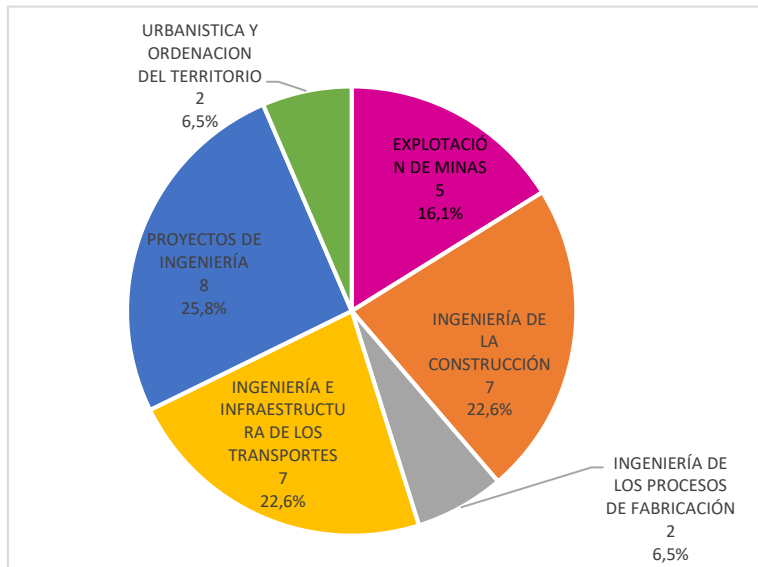

DEPARTAMENTO DE TRANSPORTES Y TECNOLOGÍA DE PROYECTOS Y PROCESOS (Grupo Docente)

TIPO DE PROFESORADO	CATEGORÍA DOCENTE	CAMINOS Y AEROPUERTOS	CONSTRUCCIÓN CIVIL	CONSTRUCCIÓN INDUSTRIAL	EXPLOTACIÓN DE MINAS	FERROCARRILES	HISTORIA DE LAS OBRAS PÚBLICAS	ING. DE PROCES. DE FABRIC. (INDUSTRIALES)	PROYECTOS DE INGENIERÍA CIVIL	PROYECTOS DE INGENIERÍA INDUSTRIAL	TRANSPORTES	URBANISMO Y ORDENACIÓN DEL TERRITORIO	TOTAL	TOTAL %
CUERPOS DOCENTES UNIVERSITARIOS	CU	0	1	1	0	1	0	0	0	1	0	0	4	12,9%
	Profesor TU	1	3	0	0	1	0	0	1	0	2	1	9	29,0%
	<b>Total CDU</b>	<b>1</b>	<b>4</b>	<b>1</b>	<b>0</b>	<b>2</b>	<b>0</b>	<b>0</b>	<b>1</b>	<b>1</b>	<b>2</b>	<b>1</b>	<b>13</b>	<b>41,9%</b>
PROFESORADO LABORAL	Profesor CD	1	0	0	1	0	1	0	0	0	0	0	3	9,7%
	Profesor PPL	0	0	0	0	0	0	0	0	0	0	1	1	3,2%
	Profesor AD	0	0	0	2	0	0	2	0	0	0	0	4	12,9%
	Profesor Asociado	0	0	0	2	0	0	0	3	1	0	0	6	19,4%
	Profesor de Sustitución	0	2	0	0	0	0	0	0	1	0	0	3	9,7%
	Profesor Emérito	0	0	0	0	0	0	0	0	0	1	0	1	3,2%
	<b>Total PPL</b>	<b>1</b>	<b>2</b>	<b>0</b>	<b>5</b>	<b>0</b>	<b>1</b>	<b>2</b>	<b>3</b>	<b>2</b>	<b>1</b>	<b>1</b>	<b>18</b>	<b>58,1%</b>
<b>TOTAL</b>		<b>2</b>	<b>6</b>	<b>1</b>	<b>5</b>	<b>2</b>	<b>1</b>	<b>2</b>	<b>4</b>	<b>3</b>	<b>3</b>	<b>2</b>	<b>31</b>	<b>-</b>
<b>TOTAL %</b>		<b>6,5%</b>	<b>19,4%</b>	<b>3,2%</b>	<b>16,1%</b>	<b>6,5%</b>	<b>3,2%</b>	<b>6,5%</b>	<b>12,9%</b>	<b>9,7%</b>	<b>9,7%</b>	<b>6,5%</b>	<b>-</b>	<b>100%</b>

DEPARTAMENTO DE TRANSPORTES Y TECNOLOGÍA DE PROYECTOS Y PROCESOS (Ocupación Docente)

OCUPACIÓN DOCENTE	DEPARTAMENTO	ÁREA DE CONOCIMIENTO					
	DEPARTAMENTO DE TRANSPORTES Y TECNOLOGÍA DE PROYECTOS Y PROCESOS	EXPLOTACIÓN DE MINAS	INGENIERÍA DE LA CONSTRUCCIÓN	INGENIERÍA DE LOS PROCESOS DE FABRICACIÓN	INGENIERÍA E INFRAESTRUCTURA DE LOS TRANSPORTES	PROYECTOS DE INGENIERÍA	URBANÍSTICA Y ORDENACIÓN DEL TERRITORIO
<b>Créditos profesor 2023-2024</b>	<b>100,0%</b>	178,2%	110,0%	98,2%	71,1%	84,0%	94,7%
<b>Créditos plantilla 2023-2024</b>	<b>77,7%</b>	134,6%	86,1%	85,0%	52,3%	68,5%	67,9%

